

<div>ОПИСАНИЕ МЕСТОПОЛОЖЕНИЯ ГРАНИЦ</div> <div>граница села Новоселово Колмаковского сельсовета Убинского района</div> <div>Новосибирской области</div>		
(наименование объекта, местоположение границ которого описано (далее - объект))		
Раздел 1		
Сведения об объекте		
№ п/п	Характеристики объекта	Описание характеристик
1	2	3
1.	Местоположение объекта	Новосибирская область, район Убинский, сельсовет Колмаковский, село Новоселово
2.	Площадь объекта +/- величина погрешности определения площади (Р +/- Дельта Р)	995783 +/- 8732 м²
3.	Иные характеристики объекта	-

## Раздел 2

### Сведения о местоположении границ объекта

1. Система координат МСК НСО, зона 3

2. Сведения о характерных точках границ объекта

Обозначение характерных точек границ	Координаты, м		Метод определения координат характерной точки	Средняя квадратическая погрешность положения характерной точки (Mt), м	Описание обозначения точки на местности (при наличии)
	X	Y			
1	2	3	4	5	6
1	530204.55	3158494.89	Картометрический метод	2.50	-
2	530274.75	3158648.33	Картометрический метод	2.50	-
3	530299.28	3158752.88	Картометрический метод	2.50	-
4	530273.83	3159015.69	Картометрический метод	2.50	-
5	530270.26	3159056.70	Картометрический метод	2.50	-
6	530269.20	3159068.70	Картометрический метод	2.50	-
7	530266.17	3159132.58	Картометрический метод	2.50	-
8	530255.07	3159142.98	Картометрический метод	2.50	-
9	530243.82	3159153.51	Картометрический метод	2.50	-
10	530240.40	3159170.98	Картометрический метод	2.50	-
11	530200.22	3159179.05	Картометрический метод	2.50	-
12	530117.60	3159184.00	Картометрический метод	2.50	-
13	530088.22	3159187.30	Картометрический метод	2.50	-
14	530006.36	3159199.31	Картометрический метод	2.50	-
15	529928.04	3159213.15	Картометрический метод	2.50	-
16	529784.17	3159233.49	Картометрический метод	2.50	-
17	529518.69	3159271.63	Картометрический метод	2.50	-
18	529339.13	3159300.22	Картометрический метод	2.50	-
19	529346.03	3159342.78	Картометрический метод	2.50	-
20	529293.98	3159356.08	Картометрический метод	2.50	-
21	529229.66	3159289.06	Картометрический метод	2.50	-
22	529176.76	3159246.88	Картометрический метод	2.50	-

2. Сведения о характерных точках границ объекта					
Обозначение характерных точек границ	Координаты, м		Метод определения координат характерной точки	Средняя квадратическая погрешность положения характерной точки (Mt), м	Описание обозначения точки на местности (при наличии)
	X	Y			
1	2	3	4	5	6
23	529014.90	3159345.32	Картометрический метод	2.50	-
24	528968.18	3159375.59	Картометрический метод	2.50	-
25	528927.04	3159402.22	Картометрический метод	2.50	-
26	528828.33	3159459.33	Картометрический метод	2.50	-
27	528786.33	3159480.51	Картометрический метод	2.50	-
28	528772.80	3159486.84	Картометрический метод	2.50	-
29	528761.04	3159474.89	Картометрический метод	2.50	-
30	528748.94	3159462.21	Картометрический метод	2.50	-
31	528681.63	3159349.86	Картометрический метод	2.50	-
32	528758.57	3159227.17	Картометрический метод	2.50	-
33	528711.51	3159070.33	Картометрический метод	2.50	-
34	528689.90	3159019.06	Картометрический метод	2.50	-
35	528872.31	3158922.33	Картометрический метод	2.50	-
36	529215.26	3158823.37	Картометрический метод	2.50	-
37	529588.52	3158489.43	Картометрический метод	2.50	-
38	529601.87	3158444.80	Картометрический метод	2.50	-
39	529630.37	3158436.01	Картометрический метод	2.50	-
40	529644.71	3158434.92	Картометрический метод	2.50	-
41	529653.07	3158444.71	Картометрический метод	2.50	-
42	529700.02	3158499.60	Картометрический метод	2.50	-
43	529718.61	3158498.51	Картометрический метод	2.50	-
44	529720.20	3158495.76	Картометрический метод	2.50	-
45	529738.83	3158463.53	Картометрический метод	2.50	-
46	529743.21	3158434.57	Картометрический метод	2.50	-
47	529739.38	3158425.57	Картометрический метод	2.50	-
48	529915.52	3158408.70	Картометрический метод	2.50	-

2. Сведения о характерных точках границ объекта					
Обозначение характерных точек границ	Координаты, м		Метод определения координат характерной точки	Средняя квадратическая погрешность положения характерной точки (Mt), м	Описание обозначения точки на местности (при наличии)
	X	Y			
1	2	3	4	5	6
49	529979.16	3158412.06	Картометрический метод	2.50	-
50	530025.94	3158422.86	Картометрический метод	2.50	-
51	530074.59	3158439.80	Картометрический метод	2.50	-
1	530204.55	3158494.89	Картометрический метод	2.50	-
3. Сведения о характерных точках части (частей) границы объекта					
Обозначение характерных точек части границы	Координаты, м		Метод определения координат характерной точки	Средняя квадратическая погрешность положения характерной точки (Mt), м	Описание обозначения точки на местности (при наличии)
	X	Y			
1	2	3	4	5	6
-	-	-	-	-	-

Раздел 3							
Сведения о местоположении измененных (уточненных) границ объекта							
1. Система координат -							
2. Сведения о характерных точках границ объекта							
Обозначение характерных точек границ	Существующие координаты, м		Измененные (уточненные) координаты, м		Метод определения координат характерной точки	Средняя квадратическая погрешность положения характерной точки (Mt), м	Описание обозначения точки на местности (при наличии)
	X	Y	X	Y			
1	2	3	4	5	6	7	8
-	-	-	-	-	-	-	
3. Сведения о характерных точках части (частей) границы объекта							
Обозначение характерных точек части границы	Существующие координаты, м		Измененные (уточненные) координаты, м		Метод определения координат характерной точки	Средняя квадратическая погрешность положения характерной точки (Mt), м	Описание обозначения точки на местности (при наличии)
	X	Y	X	Y			
1	2	3	4	5	6	7	8
-	-	-	-	-	-	-	

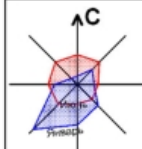

# Проект генерального плана Колмаковского сельсовета Убинского района Новосибирской области

Карта границ населенных пунктов,  
входящих в состав поселения. М 1: 5 000

с. Новоселово

п. Клубничный



с. Колмаково

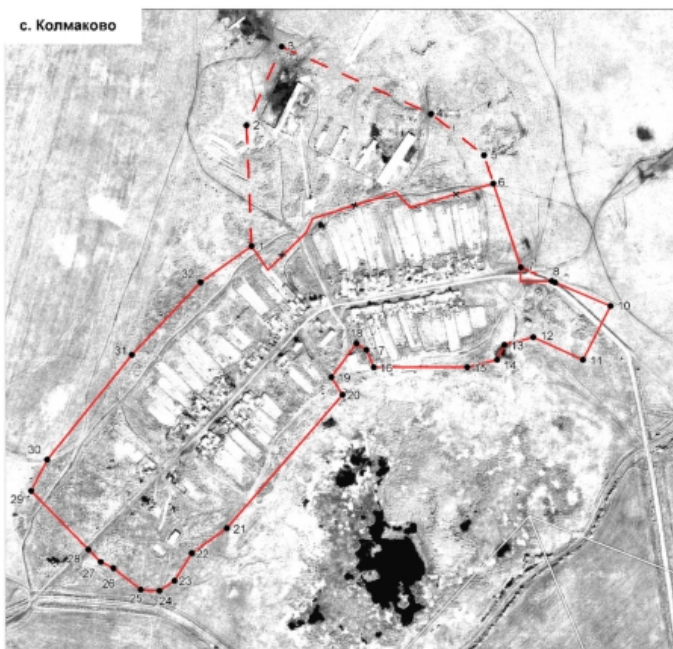

Ведомость координат поворотных точек  
границ населенного пункта с. Новоселово

№ точки на плане	X, м	Y, м
1	3 883,8	1 312,3
2	4 052,5	1 429,5
3	4 122,0	1 430,9
4	4 394,2	1 401,1
5	4 447,3	1 397,6
6	4 545,6	1 391,2
7	4 559,1	1 331,0
8	4 565,8	1 248,5
9	4 598,3	1 061,5
10	4 422,4	916,2
11	4 807,1	958,5
12	5 119,5	801,9
13	5 176,8	746,1
14	5 256,6	545,4
15	5 099,4	459,7
16	5 007,7	394,2
17	5 082,3	218,7
18	4 826,4	171,2
19	4 947,9	-46,7
20	4 897,2	-89,5
21	4 873,2	-113,9
22	4 762,3	-183,6
23	4 638,0	-109,3
24	4 482,2	-159,7
25	4 451,4	-182,4
26	4 330,8	-2,1
27	4 228,6	341,1
28	3 862,7	704,7
29	3 837,6	717,1
30	3 828,4	745,4
31	3 795,0	1 029,9
32	3 797,0	1 093,6
33	3 806,8	1 140,6
34	3 822,7	1 189,6
35	3 841,6	1 230,1

Ведомость координат поворотных точек  
границ населенного пункта п. Клубничный.

№ точки на плане	X, м	Y, м
1	4 428,4	8 814,5
2	4 482,3	8 839,1
3	4 527,3	8 802,6
4	4 679,4	8 934,7
5	4 737,3	8 972,5
6	4 825,3	8 990,1
7	4 916,6	8 998,6
8	5 049,3	8 865,3
9	5 083,2	8 893,7
10	5 108,7	8 860,0
11	5 080,8	8 844,6
12	5 106,4	8 810,2
13	5 432,0	8 816,2
14	5 432,0	8 507,2
15	4 745,5	8 513,0
16	4 677,3	8 481,1
17	4 619,1	8 402,0
18	4 483,1	8 400,5
19	4 477,6	8 406,1
20	4 457,4	8 421,7
21	4 448,4	8 434,9
22	4 244,6	8 415,4
23	4 229,6	8 416,7
24	4 223,6	8 331,5
25	4 231,5	8 075,7
26	4 278,7	6 626,8
27	4 381,5	6 723,9
28	4 439,0	8 777,6

Ведомость координат поворотных точек  
границ населенного пункта с. Колмаково

№ точки на плане	X, м	Y, м
1	157 805,4	133 915,8
2	157 854,6	134 173,4
3	157 929,7	134 341,3
4	158 249,1	134 198,0
5	158 362,4	134 109,7
6	158 382,1	134 049,0
7	158 440,7	133 870,5
8	158 507,3	133 841,2
9	158 514,2	133 858,2
10	158 632,5	133 787,9
11	158 573,9	133 673,3
12	158 467,3	133 721,3
13	158 406,1	133 705,3
14	158 390,1	133 673,3
15	158 326,2	133 657,5
16	158 126,4	133 657,3
17	158 110,5	133 694,6
18	158 089,2	133 708,0
19	158 035,9	133 656,0
20	158 059,9	133 568,7
21	157 812,2	133 313,7
22	157 737,6	133 290,4
23	157 700,3	133 201,8
24	157 668,4	133 180,5
25	157 626,4	133 183,2
26	157 569,8	133 228,4
27	157 543,2	133 241,8
28	157 516,6	133 268,4
29	157 394,1	133 393,6
30	157 428,7	133 480,2
31	157 609,8	133 084,0
32	157 758,3	133 838,5

## УСЛОВНЫЕ ОБОЗНАЧЕНИЯ

- Территориальные границы
- граница населенного пункта
  - аннулирование границ населенного пункта
  - поворотные точки границ населенного пункта

0012-ГП.11-04			
Проект генерального плана Колмаковского сельсовета Убинского района			
Основная часть		Лист	Листов
		П	4 13
Дата подачи проекта на рассмотрение в органы местного самоуправления		ООО "Кондент-Проект" г. Новосибирск	

**Текстовое описание местоположения границ  
населенных пунктов, территориальных зон, особо охраняемых природных  
территорий, зон с особыми условиями использования территорий**

Прохождение границы		Описание прохождения границы
от точки	до точки	
1	2	3
1	2	-
2	3	-
3	4	-
4	5	-
5	6	-
6	7	-
7	8	-
8	9	-
9	10	-
10	11	-
11	12	-
12	13	-
13	14	-
14	15	-
15	16	-
16	17	-
17	18	-
18	19	-
19	20	-
20	21	-
21	22	-
22	23	-
23	24	-
24	25	-
25	26	-
26	27	-
27	28	-
28	29	-
29	30	-
30	31	-
31	32	-
32	33	-
33	34	-
34	35	-
35	36	-
36	37	-

**Текстовое описание местоположения границ  
населенных пунктов, территориальных зон, особо охраняемых природных  
территорий, зон с особыми условиями использования территорий**

Прохождение границы		Описание прохождения границы
от точки	до точки	
1	2	3
37	38	-
38	39	-
39	40	-
40	41	-
41	42	-
42	43	-
43	44	-
44	45	-
45	46	-
46	47	-
47	48	-
48	49	-
49	50	-
50	51	-
51	1	-