

## ОПИСАНИЕ МЕСТОПОЛОЖЕНИЯ ГРАНИЦ

### граница села Убинское Убинского района Новосибирской области

(наименование объекта, местоположение границ которого описано (далее - объект))

#### Раздел 1

#### Сведения об объекте

№ п/п	Характеристики объекта	Описание характеристик
1	2	3
1.	Местоположение объекта	Новосибирская область, район Убинский, село Убинское
2.	Площадь объекта +/- величина погрешности определения площади (P +/- Дельта P)	10571972 +/- 28450 м <sup>2</sup>
3.	Иные характеристики объекта	-

## Раздел 2

### Сведения о местоположении границ объекта

1. Система координат МСК НСО, зона 3

2. Сведения о характерных точках границ объекта

Обозначение характерных точек границ	Координаты, м		Метод определения координат характерной точки	Средняя квадратическая погрешность положения характерной точки (Mt), м	Описание обозначения точки на местности (при наличии)
	X	Y			
1	2	3	4	5	6
1	518794.05	3181043.05	Картометрический метод	2.50	-
2	518838.66	3181024.43	Картометрический метод	2.50	-
3	518923.05	3180984.33	Картометрический метод	2.50	-
4	519025.07	3180631.87	Картометрический метод	2.50	-
5	519107.90	3180296.74	Картометрический метод	2.50	-
6	519132.61	3180197.07	Картометрический метод	2.50	-
7	519190.22	3179961.32	Картометрический метод	2.50	-
8	519294.05	3179910.00	Картометрический метод	2.50	-
9	519350.72	3179675.66	Картометрический метод	2.50	-
10	519388.91	3179503.98	Картометрический метод	2.50	-
11	519464.03	3179212.25	Картометрический метод	2.50	-
12	519710.76	3179272.62	Картометрический метод	2.50	-
13	519867.92	3179389.32	Картометрический метод	2.50	-
14	520287.14	3180291.29	Картометрический метод	2.50	-
15	520481.55	3180709.94	Картометрический метод	2.50	-
16	520493.16	3180734.85	Картометрический метод	2.50	-
17	520613.35	3180992.90	Картометрический метод	2.50	-
18	520601.06	3180993.93	Картометрический метод	2.50	-
19	520400.11	3181009.06	Картометрический метод	2.50	-
20	520232.10	3181024.83	Картометрический метод	2.50	-
21	520230.14	3181033.84	Картометрический метод	2.50	-
22	520182.05	3181032.55	Картометрический метод	2.50	-

2. Сведения о характерных точках границ объекта					
Обозначение характерных точек границ	Координаты, м		Метод определения координат характерной точки	Средняя квадратическая погрешность положения характерной точки (Mt), м	Описание обозначения точки на местности (при наличии)
	X	Y			
1	2	3	4	5	6
23	520084.61	3181015.21	Картометрический метод	2.50	-
24	519998.48	3180999.88	Картометрический метод	2.50	-
25	520002.23	3180972.59	Картометрический метод	2.50	-
26	519864.05	3180926.03	Картометрический метод	2.50	-
27	519833.71	3180914.87	Картометрический метод	2.50	-
28	519583.82	3180834.33	Картометрический метод	2.50	-
29	519522.77	3180816.07	Картометрический метод	2.50	-
30	519487.57	3180805.63	Картометрический метод	2.50	-
31	519422.13	3180811.08	Картометрический метод	2.50	-
32	519427.84	3180927.83	Картометрический метод	2.50	-
33	519410.06	3180963.65	Картометрический метод	2.50	-
34	519428.74	3180981.71	Картометрический метод	2.50	-
35	519402.34	3181014.46	Картометрический метод	2.50	-
36	519380.57	3181000.92	Картометрический метод	2.50	-
37	519311.80	3181076.00	Картометрический метод	2.50	-
38	519227.22	3181132.95	Картометрический метод	2.50	-
39	519158.68	3181026.77	Картометрический метод	2.50	-
40	519157.50	3181030.42	Картометрический метод	2.50	-
41	519148.16	3181059.29	Картометрический метод	2.50	-
42	519128.33	3181120.56	Картометрический метод	2.50	-
43	519119.19	3181148.80	Картометрический метод	2.50	-
44	519117.83	3181152.99	Картометрический метод	2.50	-
45	519036.64	3181403.91	Картометрический метод	2.50	-
46	518965.61	3181615.35	Картометрический метод	2.50	-
47	518842.77	3181942.13	Картометрический метод	2.50	-
48	518833.12	3181967.79	Картометрический метод	2.50	-

2. Сведения о характерных точках границ объекта					
Обозначение характерных точек границ	Координаты, м		Метод определения координат характерной точки	Средняя квадратическая погрешность положения характерной точки (Mt), м	Описание обозначения точки на местности (при наличии)
	X	Y			
1	2	3	4	5	6
49	519020.72	3181984.90	Картометрический метод	2.50	-
50	519044.27	3182079.83	Картометрический метод	2.50	-
51	519001.93	3182099.27	Картометрический метод	2.50	-
52	518936.12	3182106.57	Картометрический метод	2.50	-
53	518899.95	3182145.71	Картометрический метод	2.50	-
54	518903.91	3182145.20	Картометрический метод	2.50	-
55	518908.32	3182149.68	Картометрический метод	2.50	-
56	518909.49	3182154.01	Картометрический метод	2.50	-
57	518909.94	3182157.88	Картометрический метод	2.50	-
58	518906.59	3182169.30	Картометрический метод	2.50	-
59	518908.11	3182174.84	Картометрический метод	2.50	-
60	518912.01	3182178.85	Картометрический метод	2.50	-
61	518913.34	3182188.98	Картометрический метод	2.50	-
62	518924.90	3182198.76	Картометрический метод	2.50	-
63	518932.13	3182203.63	Картометрический метод	2.50	-
64	518936.92	3182207.56	Картометрический метод	2.50	-
65	518938.39	3182225.74	Картометрический метод	2.50	-
66	518944.64	3182237.12	Картометрический метод	2.50	-
67	518950.40	3182259.62	Картометрический метод	2.50	-
68	518964.64	3182269.36	Картометрический метод	2.50	-
69	518988.91	3182286.05	Картометрический метод	2.50	-
70	519005.35	3182296.18	Картометрический метод	2.50	-
71	519019.80	3182305.73	Картометрический метод	2.50	-
72	519027.44	3182316.90	Картометрический метод	2.50	-
73	519031.49	3182329.66	Картометрический метод	2.50	-
74	519035.76	3182346.24	Картометрический метод	2.50	-

2. Сведения о характерных точках границ объекта					
Обозначение характерных точек границ	Координаты, м		Метод определения координат характерной точки	Средняя квадратическая погрешность положения характерной точки (Mt), м	Описание обозначения точки на местности (при наличии)
	X	Y			
1	2	3	4	5	6
75	519038.04	3182365.22	Картометрический метод	2.50	-
76	519030.66	3182372.65	Картометрический метод	2.50	-
77	519034.10	3182383.82	Картометрический метод	2.50	-
78	519031.98	3182402.62	Картометрический метод	2.50	-
79	519037.21	3182416.67	Картометрический метод	2.50	-
80	519042.90	3182439.09	Картометрический метод	2.50	-
81	519050.21	3182460.73	Картометрический метод	2.50	-
82	519058.23	3182472.58	Картометрический метод	2.50	-
83	519060.57	3182480.99	Картометрический метод	2.50	-
84	519063.61	3182498.58	Картометрический метод	2.50	-
85	519068.72	3182520.22	Картометрический метод	2.50	-
86	519080.38	3182544.11	Картометрический метод	2.50	-
87	519088.20	3182565.52	Картометрический метод	2.50	-
88	519104.36	3182592.22	Картометрический метод	2.50	-
89	519121.83	3182613.15	Картометрический метод	2.50	-
90	519134.27	3182623.70	Картометрический метод	2.50	-
91	519141.94	3182641.47	Картометрический метод	2.50	-
92	519149.71	3182661.14	Картометрический метод	2.50	-
93	519164.48	3182681.99	Картометрический метод	2.50	-
94	519179.35	3182699.33	Картометрический метод	2.50	-
95	519198.40	3182717.87	Картометрический метод	2.50	-
96	519213.25	3182728.00	Картометрический метод	2.50	-
97	519230.87	3182734.72	Картометрический метод	2.50	-
98	519248.07	3182737.85	Картометрический метод	2.50	-
99	519280.26	3182737.73	Картометрический метод	2.50	-
100	519285.24	3182748.36	Картометрический метод	2.50	-

2. Сведения о характерных точках границ объекта					
Обозначение характерных точек границ	Координаты, м		Метод определения координат характерной точки	Средняя квадратическая погрешность положения характерной точки (Mt), м	Описание обозначения точки на местности (при наличии)
	X	Y			
1	2	3	4	5	6
101	519313.53	3182861.99	Картометрический метод	2.50	-
102	519312.89	3182899.46	Картометрический метод	2.50	-
103	519293.03	3182894.96	Картометрический метод	2.50	-
104	519314.29	3182933.84	Картометрический метод	2.50	-
105	519342.11	3182966.11	Картометрический метод	2.50	-
106	519401.18	3183031.71	Картометрический метод	2.50	-
107	519486.34	3183163.48	Картометрический метод	2.50	-
108	519529.83	3183222.31	Картометрический метод	2.50	-
109	519593.87	3183271.70	Картометрический метод	2.50	-
110	519714.86	3183317.65	Картометрический метод	2.50	-
111	519741.85	3183343.63	Картометрический метод	2.50	-
112	519889.04	3183278.33	Картометрический метод	2.50	-
113	519941.20	3183384.89	Картометрический метод	2.50	-
114	519822.67	3183443.18	Картометрический метод	2.50	-
115	520055.35	3183835.84	Картометрический метод	2.50	-
116	520172.35	3183970.29	Картометрический метод	2.50	-
117	520278.38	3184204.75	Картометрический метод	2.50	-
118	520207.90	3184354.73	Картометрический метод	2.50	-
119	520170.41	3184423.66	Картометрический метод	2.50	-
120	520156.54	3184430.09	Картометрический метод	2.50	-
121	520154.72	3184438.35	Картометрический метод	2.50	-
122	520153.73	3184442.84	Картометрический метод	2.50	-
123	520147.63	3184447.18	Картометрический метод	2.50	-
124	520119.17	3184467.40	Картометрический метод	2.50	-
125	520084.37	3184488.49	Картометрический метод	2.50	-
126	520076.05	3184493.54	Картометрический метод	2.50	-

2. Сведения о характерных точках границ объекта					
Обозначение характерных точек границ	Координаты, м		Метод определения координат характерной точки	Средняя квадратическая погрешность положения характерной точки (Mt), м	Описание обозначения точки на местности (при наличии)
	X	Y			
1	2	3	4	5	6
127	520040.16	3184514.70	Картометрический метод	2.50	-
128	520038.24	3184515.87	Картометрический метод	2.50	-
129	520012.86	3184531.34	Картометрический метод	2.50	-
130	520005.34	3184535.92	Картометрический метод	2.50	-
131	519963.16	3184561.63	Картометрический метод	2.50	-
132	519735.81	3184508.92	Картометрический метод	2.50	-
133	519551.96	3184466.30	Картометрический метод	2.50	-
134	519117.18	3184366.69	Картометрический метод	2.50	-
135	518617.55	3184251.68	Картометрический метод	2.50	-
136	518454.84	3184219.09	Картометрический метод	2.50	-
137	518042.06	3184136.69	Картометрический метод	2.50	-
138	518045.36	3184129.04	Картометрический метод	2.50	-
139	517934.33	3184115.48	Картометрический метод	2.50	-
140	517796.23	3184417.06	Картометрический метод	2.50	-
141	517785.44	3184460.78	Картометрический метод	2.50	-
142	517732.39	3184651.39	Картометрический метод	2.50	-
143	517669.15	3184949.26	Картометрический метод	2.50	-
144	517650.31	3185037.05	Картометрический метод	2.50	-
145	517584.90	3185355.12	Картометрический метод	2.50	-
146	517565.02	3185451.34	Картометрический метод	2.50	-
147	517540.41	3185569.87	Картометрический метод	2.50	-
148	517457.90	3185964.81	Картометрический метод	2.50	-
149	517354.85	3185947.12	Картометрический метод	2.50	-
150	517031.24	3185892.26	Картометрический метод	2.50	-
151	517022.75	3185902.10	Картометрический метод	2.50	-
152	516824.23	3185778.64	Картометрический метод	2.50	-

2. Сведения о характерных точках границ объекта					
Обозначение характерных точек границ	Координаты, м		Метод определения координат характерной точки	Средняя квадратическая погрешность положения характерной точки (Mt), м	Описание обозначения точки на местности (при наличии)
	X	Y			
1	2	3	4	5	6
153	516616.14	3185664.76	Картометрический метод	2.50	-
154	516587.78	3185856.27	Картометрический метод	2.50	-
155	516601.61	3185861.58	Картометрический метод	2.50	-
156	516572.31	3185960.72	Картометрический метод	2.50	-
157	516164.06	3185881.03	Картометрический метод	2.50	-
158	515893.75	3185541.12	Картометрический метод	2.50	-
159	516023.22	3185112.53	Картометрический метод	2.50	-
160	516036.27	3185068.88	Картометрический метод	2.50	-
161	516077.11	3184932.59	Картометрический метод	2.50	-
162	516197.55	3184741.41	Картометрический метод	2.50	-
163	516202.35	3184733.79	Картометрический метод	2.50	-
164	516210.60	3184720.73	Картометрический метод	2.50	-
165	516213.68	3184715.92	Картометрический метод	2.50	-
166	516276.13	3184616.04	Картометрический метод	2.50	-
167	516520.30	3184033.10	Картометрический метод	2.50	-
168	517052.08	3183655.48	Картометрический метод	2.50	-
169	517063.23	3183626.58	Картометрический метод	2.50	-
170	517069.46	3183610.56	Картометрический метод	2.50	-
171	517156.48	3183387.31	Картометрический метод	2.50	-
172	517157.97	3183383.46	Картометрический метод	2.50	-
173	517216.07	3183234.08	Картометрический метод	2.50	-
174	517325.13	3182784.85	Картометрический метод	2.50	-
175	517424.48	3182809.84	Картометрический метод	2.50	-
176	517446.61	3182738.55	Картометрический метод	2.50	-
177	517515.19	3182752.07	Картометрический метод	2.50	-
178	517545.42	3182743.88	Картометрический метод	2.50	-



2. Сведения о характерных точках границ объекта					
Обозначение характерных точек границ	Координаты, м		Метод определения координат характерной точки	Средняя квадратическая погрешность положения характерной точки (Mt), м	Описание обозначения точки на местности (при наличии)
	X	Y			
1	2	3	4	5	6
179	517551.78	3182742.50	Картометрический метод	2.50	-
180	517601.61	3182778.96	Картометрический метод	2.50	-
181	517622.59	3182798.13	Картометрический метод	2.50	-
182	517632.09	3182806.24	Картометрический метод	2.50	-
183	517632.19	3182806.66	Картометрический метод	2.50	-
184	517646.02	3182818.16	Картометрический метод	2.50	-
185	517725.85	3182884.50	Картометрический метод	2.50	-
186	517760.17	3182916.76	Картометрический метод	2.50	-
187	517776.39	3182923.30	Картометрический метод	2.50	-
188	517790.74	3182911.05	Картометрический метод	2.50	-
189	517807.94	3182913.38	Картометрический метод	2.50	-
190	517850.99	3182940.21	Картометрический метод	2.50	-
191	517872.28	3182967.12	Картометрический метод	2.50	-
192	518031.96	3183018.92	Картометрический метод	2.50	-
193	518064.56	3183024.00	Картометрический метод	2.50	-
194	518093.58	3183035.67	Картометрический метод	2.50	-
195	518103.14	3183023.65	Картометрический метод	2.50	-
196	518109.93	3183023.62	Картометрический метод	2.50	-
197	518093.49	3183051.70	Картометрический метод	2.50	-
198	518057.64	3183112.23	Картометрический метод	2.50	-
199	518027.85	3183153.17	Картометрический метод	2.50	-
200	518018.75	3183165.67	Картометрический метод	2.50	-
201	518027.61	3183172.54	Картометрический метод	2.50	-
202	518029.74	3183169.50	Картометрический метод	2.50	-
203	518036.08	3183160.48	Картометрический метод	2.50	-
204	518068.43	3183114.39	Картометрический метод	2.50	-

2. Сведения о характерных точках границ объекта					
Обозначение характерных точек границ	Координаты, м		Метод определения координат характерной точки	Средняя квадратическая погрешность положения характерной точки (Mt), м	Описание обозначения точки на местности (при наличии)
	X	Y			
1	2	3	4	5	6
205	518104.51	3183054.14	Картометрический метод	2.50	-
206	518108.00	3183055.03	Картометрический метод	2.50	-
207	518118.37	3183036.39	Картометрический метод	2.50	-
208	518134.59	3183043.73	Картометрический метод	2.50	-
209	518162.20	3183050.42	Картометрический метод	2.50	-
210	518190.58	3183050.51	Картометрический метод	2.50	-
211	518219.15	3183048.41	Картометрический метод	2.50	-
212	518227.31	3183040.18	Картометрический метод	2.50	-
213	518233.05	3183024.96	Картометрический метод	2.50	-
214	518238.17	3183005.14	Картометрический метод	2.50	-
215	518241.54	3182998.32	Картометрический метод	2.50	-
216	518252.92	3182994.48	Картометрический метод	2.50	-
217	518259.62	3182969.85	Картометрический метод	2.50	-
218	518286.43	3182978.55	Картометрический метод	2.50	-
219	518290.59	3182968.93	Картометрический метод	2.50	-
220	518299.98	3182965.90	Картометрический метод	2.50	-
221	518319.05	3182972.00	Картометрический метод	2.50	-
222	518320.68	3182966.75	Картометрический метод	2.50	-
223	518350.34	3182851.74	Картометрический метод	2.50	-
224	518352.75	3182842.42	Картометрический метод	2.50	-
225	518374.51	3182747.23	Картометрический метод	2.50	-
226	518323.81	3182730.55	Картометрический метод	2.50	-
227	518325.80	3182651.49	Картометрический метод	2.50	-
228	518345.78	3182565.13	Картометрический метод	2.50	-
229	518376.38	3182440.40	Картометрический метод	2.50	-
230	518382.54	3182433.75	Картометрический метод	2.50	-

2. Сведения о характерных точках границ объекта					
Обозначение характерных точек границ	Координаты, м		Метод определения координат характерной точки	Средняя квадратическая погрешность положения характерной точки (Mt), м	Описание обозначения точки на местности (при наличии)
	X	Y			
1	2	3	4	5	6
231	518394.11	3182417.63	Картометрический метод	2.50	-
232	518411.22	3182422.73	Картометрический метод	2.50	-
233	518422.01	3182389.43	Картометрический метод	2.50	-
234	518422.54	3182372.51	Картометрический метод	2.50	-
235	518430.20	3182332.61	Картометрический метод	2.50	-
236	518425.30	3182252.00	Картометрический метод	2.50	-
237	518421.91	3182244.80	Картометрический метод	2.50	-
238	518415.10	3182233.59	Картометрический метод	2.50	-
239	518379.53	3182201.52	Картометрический метод	2.50	-
240	518350.81	3182178.62	Картометрический метод	2.50	-
241	518337.52	3182161.66	Картометрический метод	2.50	-
242	518315.93	3182117.34	Картометрический метод	2.50	-
243	518314.14	3182108.99	Картометрический метод	2.50	-
244	518286.65	3182041.62	Картометрический метод	2.50	-
245	518270.86	3181997.06	Картометрический метод	2.50	-
246	518262.10	3181956.69	Картометрический метод	2.50	-
247	518257.82	3181936.90	Картометрический метод	2.50	-
248	518244.44	3181891.19	Картометрический метод	2.50	-
249	518235.50	3181861.19	Картометрический метод	2.50	-
250	518225.22	3181826.67	Картометрический метод	2.50	-
251	518212.39	3181783.57	Картометрический метод	2.50	-
252	518201.38	3181732.23	Картометрический метод	2.50	-
253	518183.69	3181658.36	Картометрический метод	2.50	-
254	518180.63	3181646.19	Картометрический метод	2.50	-
255	518176.80	3181637.00	Картометрический метод	2.50	-
256	518169.14	3181624.24	Картометрический метод	2.50	-

2. Сведения о характерных точках границ объекта					
Обозначение характерных точек границ	Координаты, м		Метод определения координат характерной точки	Средняя квадратическая погрешность положения характерной точки (Mt), м	Описание обозначения точки на местности (при наличии)
	X	Y			
1	2	3	4	5	6
257	518159.47	3181609.50	Картометрический метод	2.50	-
258	518142.36	3181584.56	Картометрический метод	2.50	-
259	518117.21	3181551.08	Картометрический метод	2.50	-
260	518092.45	3181517.87	Картометрический метод	2.50	-
261	518052.16	3181452.41	Картометрический метод	2.50	-
262	518024.97	3181407.90	Картометрический метод	2.50	-
263	518000.97	3181360.98	Картометрический метод	2.50	-
264	517975.59	3181321.28	Картометрический метод	2.50	-
265	517943.57	3181270.39	Картометрический метод	2.50	-
266	517895.68	3181207.56	Картометрический метод	2.50	-
267	517854.64	3181154.51	Картометрический метод	2.50	-
268	517823.71	3181114.59	Картометрический метод	2.50	-
269	517814.00	3181102.05	Картометрический метод	2.50	-
270	517816.65	3181069.57	Картометрический метод	2.50	-
271	517826.18	3180953.31	Картометрический метод	2.50	-
272	517834.60	3180942.40	Картометрический метод	2.50	-
273	517861.46	3180919.14	Картометрический метод	2.50	-
274	517922.43	3180861.97	Картометрический метод	2.50	-
275	517934.11	3180850.90	Картометрический метод	2.50	-
276	517962.15	3180824.33	Картометрический метод	2.50	-
277	518049.57	3180939.21	Картометрический метод	2.50	-
278	518113.97	3181030.61	Картометрический метод	2.50	-
279	518152.11	3181007.63	Картометрический метод	2.50	-
280	518186.24	3181035.85	Картометрический метод	2.50	-
281	518193.93	3181048.06	Картометрический метод	2.50	-
282	518208.63	3181080.14	Картометрический метод	2.50	-

2. Сведения о характерных точках границ объекта					
Обозначение характерных точек границ	Координаты, м		Метод определения координат характерной точки	Средняя квадратическая погрешность положения характерной точки (Mt), м	Описание обозначения точки на местности (при наличии)
	X	Y			
1	2	3	4	5	6
283	518214.12	3181096.07	Картометрический метод	2.50	-
284	518231.09	3181119.02	Картометрический метод	2.50	-
285	518244.67	3181109.95	Картометрический метод	2.50	-
286	518252.31	3181120.74	Картометрический метод	2.50	-
287	518235.74	3181132.12	Картометрический метод	2.50	-
288	518240.59	3181143.12	Картометрический метод	2.50	-
289	518258.93	3181148.86	Картометрический метод	2.50	-
290	518272.20	3181166.64	Картометрический метод	2.50	-
291	518261.24	3181177.70	Картометрический метод	2.50	-
292	518232.10	3181197.95	Картометрический метод	2.50	-
293	518327.33	3181348.02	Картометрический метод	2.50	-
294	518329.55	3181353.32	Картометрический метод	2.50	-
295	518349.77	3181354.95	Картометрический метод	2.50	-
296	518366.54	3181343.87	Картометрический метод	2.50	-
297	518384.78	3181324.07	Картометрический метод	2.50	-
298	518482.70	3181253.59	Картометрический метод	2.50	-
299	518480.38	3181251.10	Картометрический метод	2.50	-
300	518675.67	3181123.96	Картометрический метод	2.50	-
1	518794.05	3181043.05	Картометрический метод	2.50	-
301	519867.02	3183377.13	Картометрический метод	2.50	-
302	519867.51	3183380.59	Картометрический метод	2.50	-
303	519865.53	3183380.87	Картометрический метод	2.50	-
304	519865.04	3183377.42	Картометрический метод	2.50	-
301	519867.02	3183377.13	Картометрический метод	2.50	-
305	519613.85	3183284.94	Картометрический метод	2.50	-
306	519613.15	3183286.81	Картометрический метод	2.50	-

2. Сведения о характерных точках границ объекта					
Обозначение характерных точек границ	Координаты, м		Метод определения координат характерной точки	Средняя квадратическая погрешность положения характерной точки (Mt), м	Описание обозначения точки на местности (при наличии)
	X	Y			
1	2	3	4	5	6
307	519611.27	3183286.11	Картометрический метод	2.50	-
308	519611.97	3183284.24	Картометрический метод	2.50	-
305	519613.85	3183284.94	Картометрический метод	2.50	-
309	519927.55	3183361.70	Картометрический метод	2.50	-
310	519928.08	3183363.63	Картометрический метод	2.50	-
311	519926.15	3183364.16	Картометрический метод	2.50	-
312	519925.62	3183362.23	Картометрический метод	2.50	-
309	519927.55	3183361.70	Картометрический метод	2.50	-
313	519673.15	3183307.03	Картометрический метод	2.50	-
314	519672.38	3183308.88	Картометрический метод	2.50	-
315	519670.53	3183308.11	Картометрический метод	2.50	-
316	519671.31	3183306.26	Картометрический метод	2.50	-
313	519673.15	3183307.03	Картометрический метод	2.50	-
317	519803.84	3183355.43	Картометрический метод	2.50	-
318	519803.14	3183357.30	Картометрический метод	2.50	-
319	519801.27	3183356.60	Картометрический метод	2.50	-
320	519801.97	3183354.73	Картометрический метод	2.50	-
317	519803.84	3183355.43	Картометрический метод	2.50	-
321	518863.99	3180751.57	Картометрический метод	2.50	-
322	518827.88	3180134.51	Картометрический метод	2.50	-
323	518255.75	3179848.19	Картометрический метод	2.50	-
324	518449.08	3179362.29	Картометрический метод	2.50	-
325	518813.90	3179236.12	Картометрический метод	2.50	-
326	519126.06	3179322.09	Картометрический метод	2.50	-
327	519138.89	3179325.92	Картометрический метод	2.50	-
328	519203.68	3179345.20	Картометрический метод	2.50	-

2. Сведения о характерных точках границ объекта					
Обозначение характерных точек границ	Координаты, м		Метод определения координат характерной точки	Средняя квадратическая погрешность положения характерной точки (Mt), м	Описание обозначения точки на местности (при наличии)
	X	Y			
1	2	3	4	5	6
329	519210.60	3179375.24	Картометрический метод	2.50	-
330	519211.65	3179376.37	Картометрический метод	2.50	-
331	519211.24	3179527.78	Картометрический метод	2.50	-
332	519215.83	3179649.45	Картометрический метод	2.50	-
333	519222.07	3179705.62	Картометрический метод	2.50	-
334	519189.81	3179780.56	Картометрический метод	2.50	-
335	519091.66	3179892.00	Картометрический метод	2.50	-
336	519081.32	3179902.56	Картометрический метод	2.50	-
337	518970.39	3180354.66	Картометрический метод	2.50	-
338	518958.32	3180394.20	Картометрический метод	2.50	-
339	519011.00	3180409.15	Картометрический метод	2.50	-
340	518923.79	3180766.52	Картометрический метод	2.50	-
321	518863.99	3180751.57	Картометрический метод	2.50	-
341	518860.46	3179389.42	Картометрический метод	2.50	-
342	518860.43	3179389.66	Картометрический метод	2.50	-
343	518860.18	3179389.62	Картометрический метод	2.50	-
344	518860.21	3179389.39	Картометрический метод	2.50	-
341	518860.46	3179389.42	Картометрический метод	2.50	-
345	518873.79	3179269.71	Картометрический метод	2.50	-
346	518873.77	3179269.95	Картометрический метод	2.50	-
347	518873.53	3179269.93	Картометрический метод	2.50	-
348	518873.55	3179269.68	Картометрический метод	2.50	-
345	518873.79	3179269.71	Картометрический метод	2.50	-
349	518867.14	3179329.56	Картометрический метод	2.50	-
350	518867.11	3179329.80	Картометрический метод	2.50	-
351	518866.86	3179329.77	Картометрический метод	2.50	-

2. Сведения о характерных точках границ объекта

Обозначение характерных точек границ	Координаты, м		Метод определения координат характерной точки	Средняя квадратическая погрешность положения характерной точки (Mt), м	Описание обозначения точки на местности (при наличии)
	X	Y			
1	2	3	4	5	6
352	518866.90	3179329.53	Картометрический метод	2.50	-
349	518867.14	3179329.56	Картометрический метод	2.50	-

3. Сведения о характерных точках части (частей) границы объекта

Обозначение характерных точек части границы	Координаты, м		Метод определения координат характерной точки	Средняя квадратическая погрешность положения характерной точки (Mt), м	Описание обозначения точки на местности (при наличии)
	X	Y			
1	2	3	4	5	6
-	-	-	-	-	-



### Раздел 3

#### Сведения о местоположении измененных (уточненных) границ объекта

1. Система координат -

2. Сведения о характерных точках границ объекта

Обозначение характерных точек границ	Существующие координаты, м		Измененные (уточненные) координаты, м		Метод определения координат характерной точки	Средняя квадратическая погрешность положения характерной точки (M <sub>t</sub> ), м	Описание обозначения точки на местности (при наличии)
	X	Y	X	Y			
1	2	3	4	5	6	7	8
-	-	-	-	-	-	-	

3. Сведения о характерных точках части (частей) границы объекта

Обозначение характерных точек части границы	Существующие координаты, м		Измененные (уточненные) координаты, м		Метод определения координат характерной точки	Средняя квадратическая погрешность положения характерной точки (M <sub>t</sub> ), м	Описание обозначения точки на местности (при наличии)
	X	Y	X	Y			
1	2	3	4	5	6	7	8
-	-	-	-	-	-	-	

**План границ объекта**

**Обзорная схема**

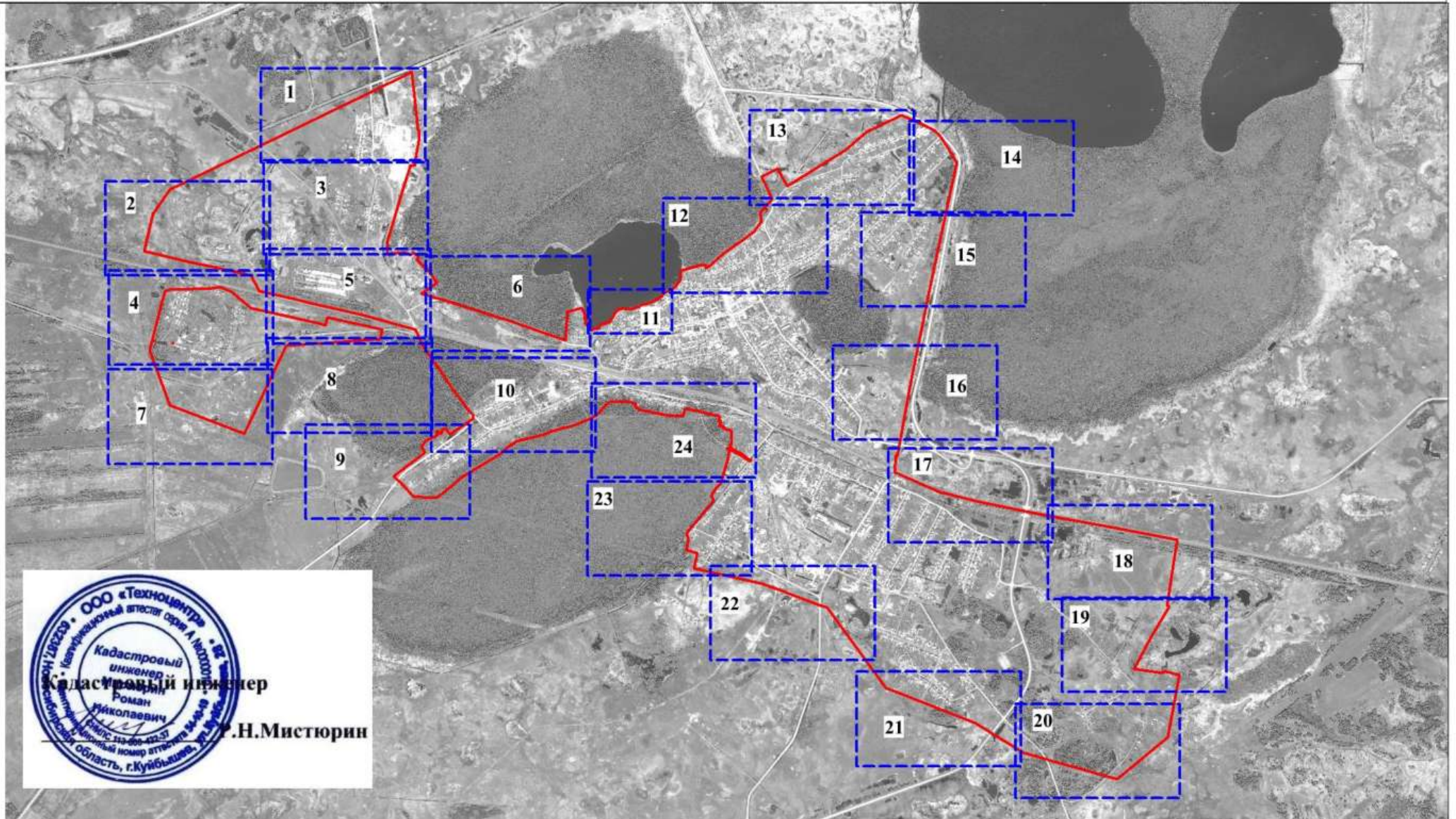

**Условные обозначения**

**Масштаб 1:35000**

**1** номер листа плана

**—** граница населенного пункта

**•** обозначение характерной точки границ объекта

**1** обозначение номера характерной точки границ объекта



# План границ объекта



Условные обозначения

Масштаб 1:4000

1

номер листа плана



граница населенного пункта



обозначение характерной точки  
границ объекта



обозначение номера характерной точки  
границ объекта



# План границ объекта

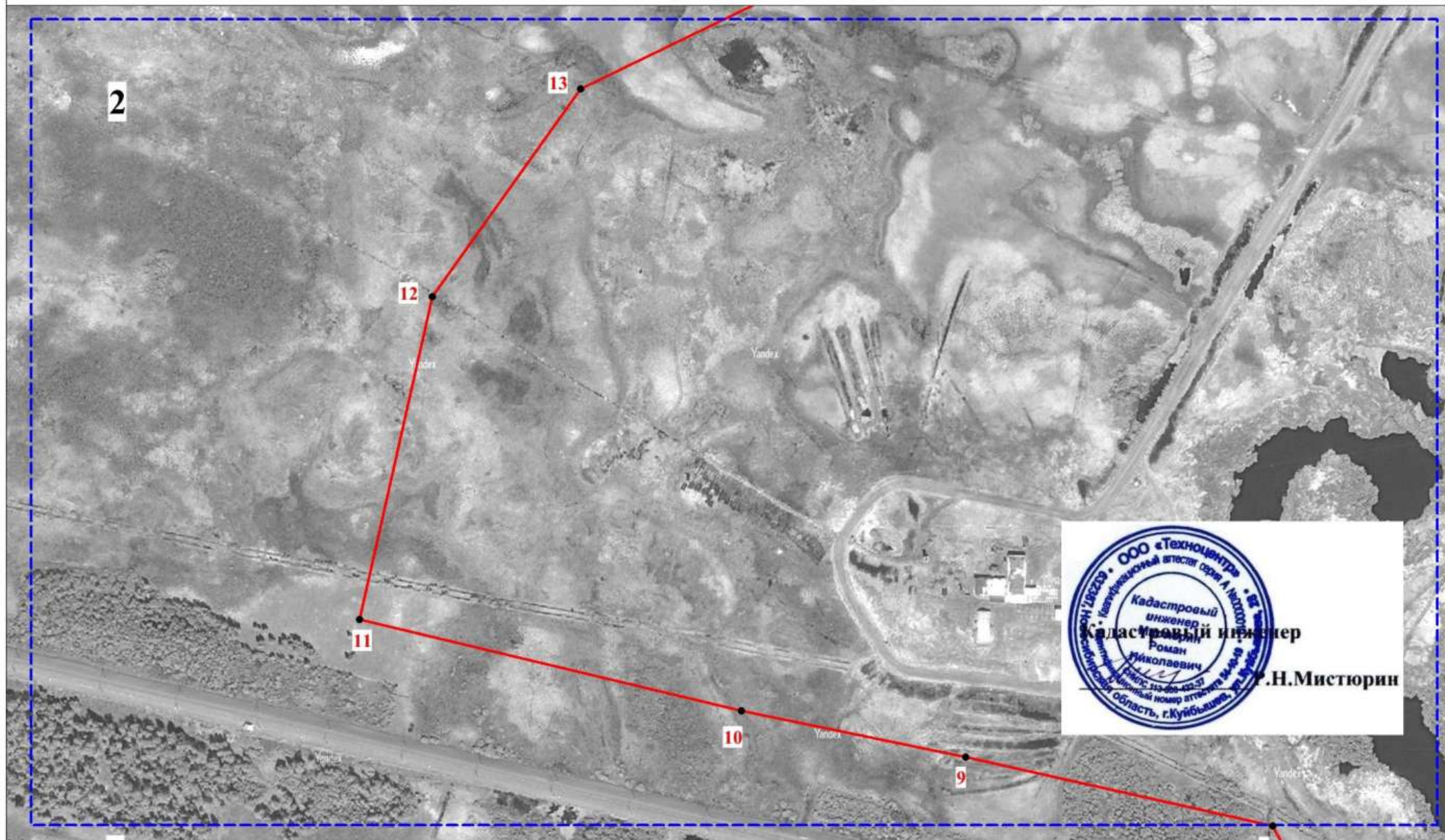

2

11

12

13

10

9

## Условные обозначения

1

номер листа плана



граница населенного пункта



обозначение характерной точки границ объекта

1

обозначение номера характерной точки границ объекта

Масштаб 1:4000



# План границ объекта



Условные обозначения

Масштаб 1:4000

1 номер листа плана

— граница населенного пункта

• обозначение характерной точки границ объекта

1 обозначение номера характерной точки границ объекта



План границ объекта

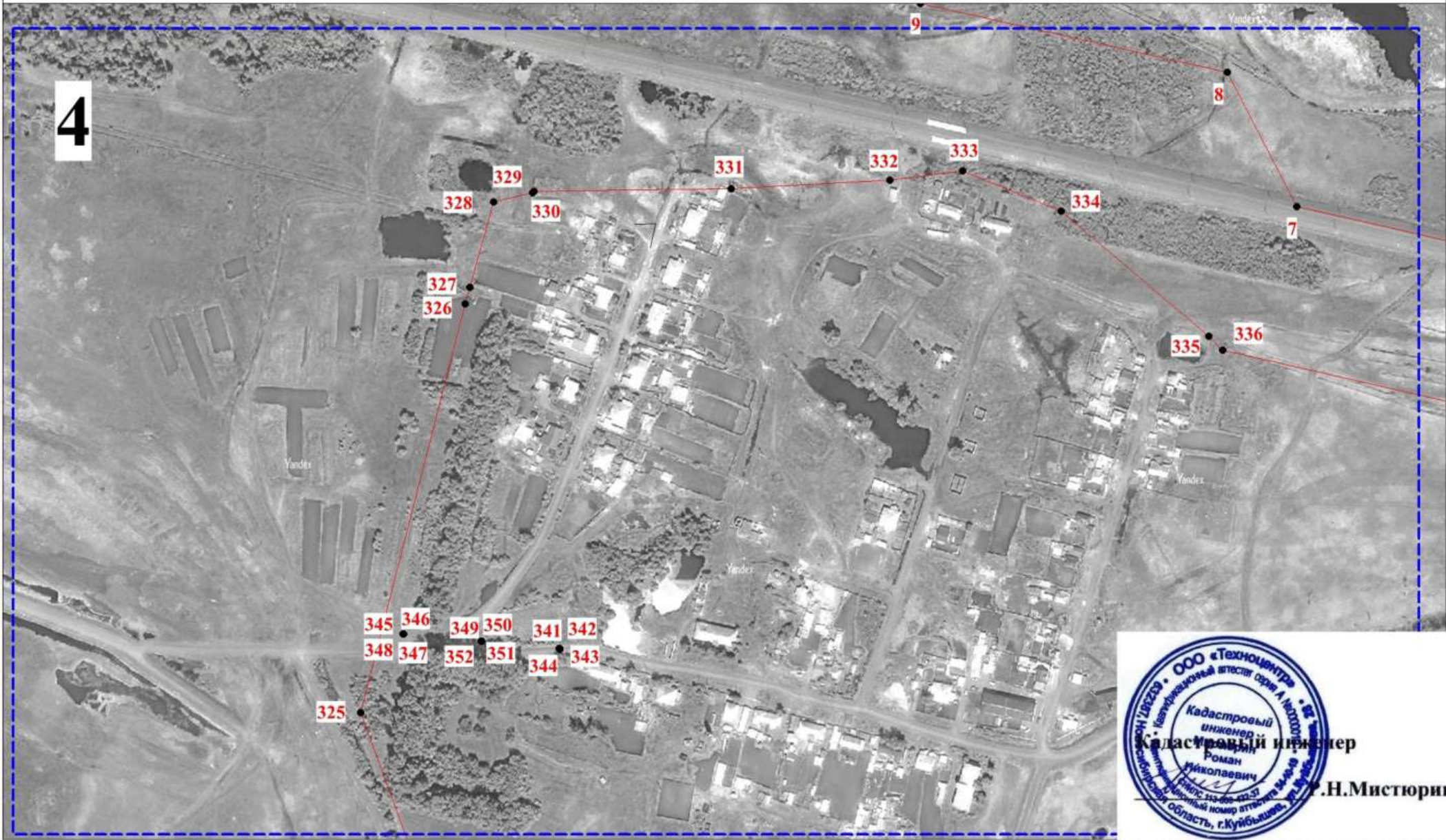

1

номер листа плана



граница населенного пункта

Условные обозначения

• обозначение характерной точки границ объекта

1

обозначение номера характерной точки границ объекта

Масштаб 1:4000



# План границ объекта



Условные обозначения

Масштаб 1:4000

1 номер листа плана

— граница населенного пункта

• обозначение характерной точки границ объекта

1 обозначение номера характерной точки границ объекта







# План границ объекта



Условные обозначения

Масштаб 1:4000

1

номер листа плана



граница населенного пункта



обозначение характерной точки границ объекта



обозначение номера характерной точки границ объекта







# План границ объекта

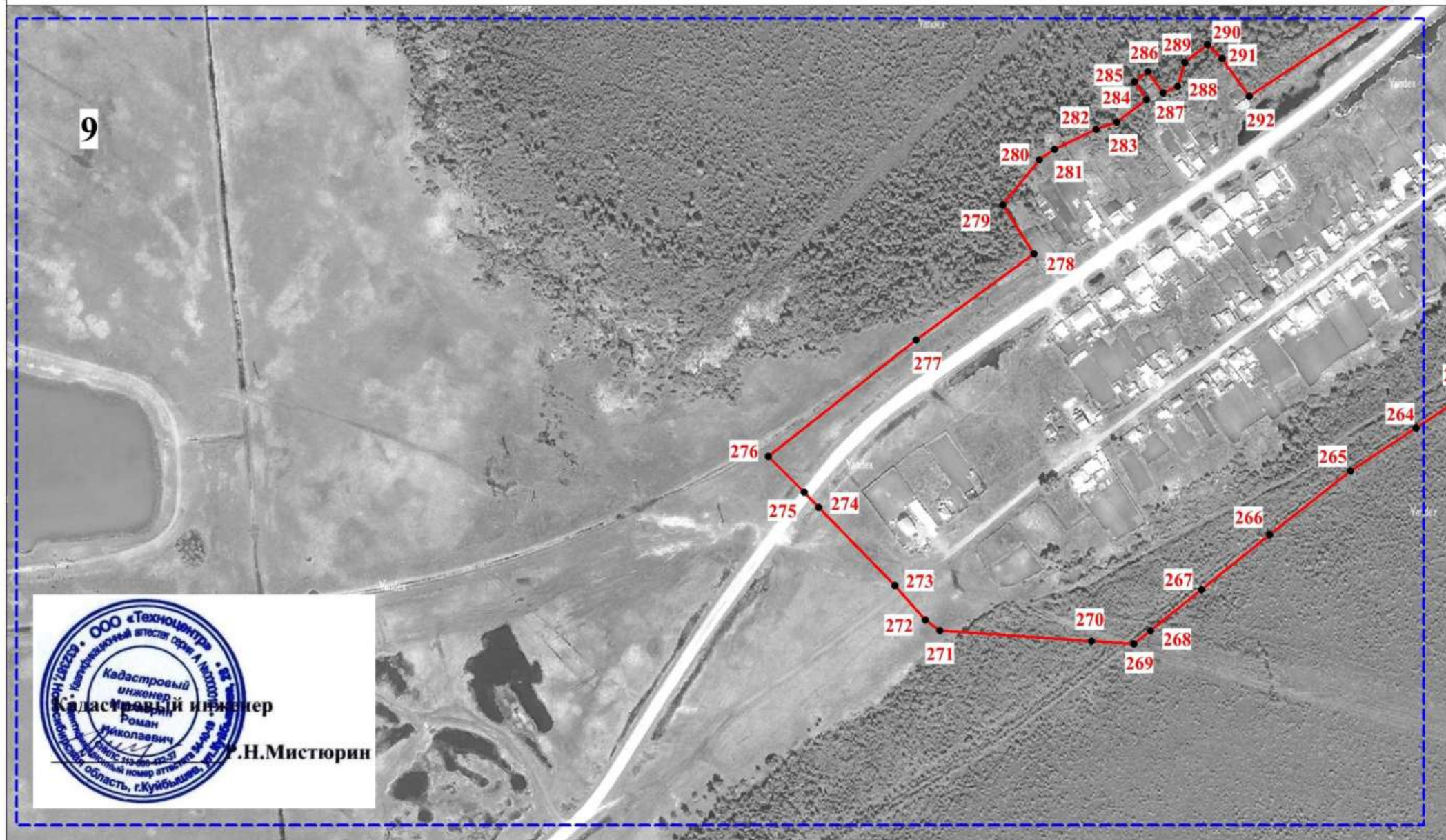

Условные обозначения

Масштаб 1:4000

1 номер листа плана

— граница населенного пункта

• обозначение характерной точки границ объекта

1 обозначение номера характерной точки границ объекта



# План границ объекта



1

номер листа плана



граница населенного пункта

## Условные обозначения

• обозначение характерной точки границ объекта

1

обозначение номера характерной точки границ объекта

Масштаб 1:4000



# План границ объекта

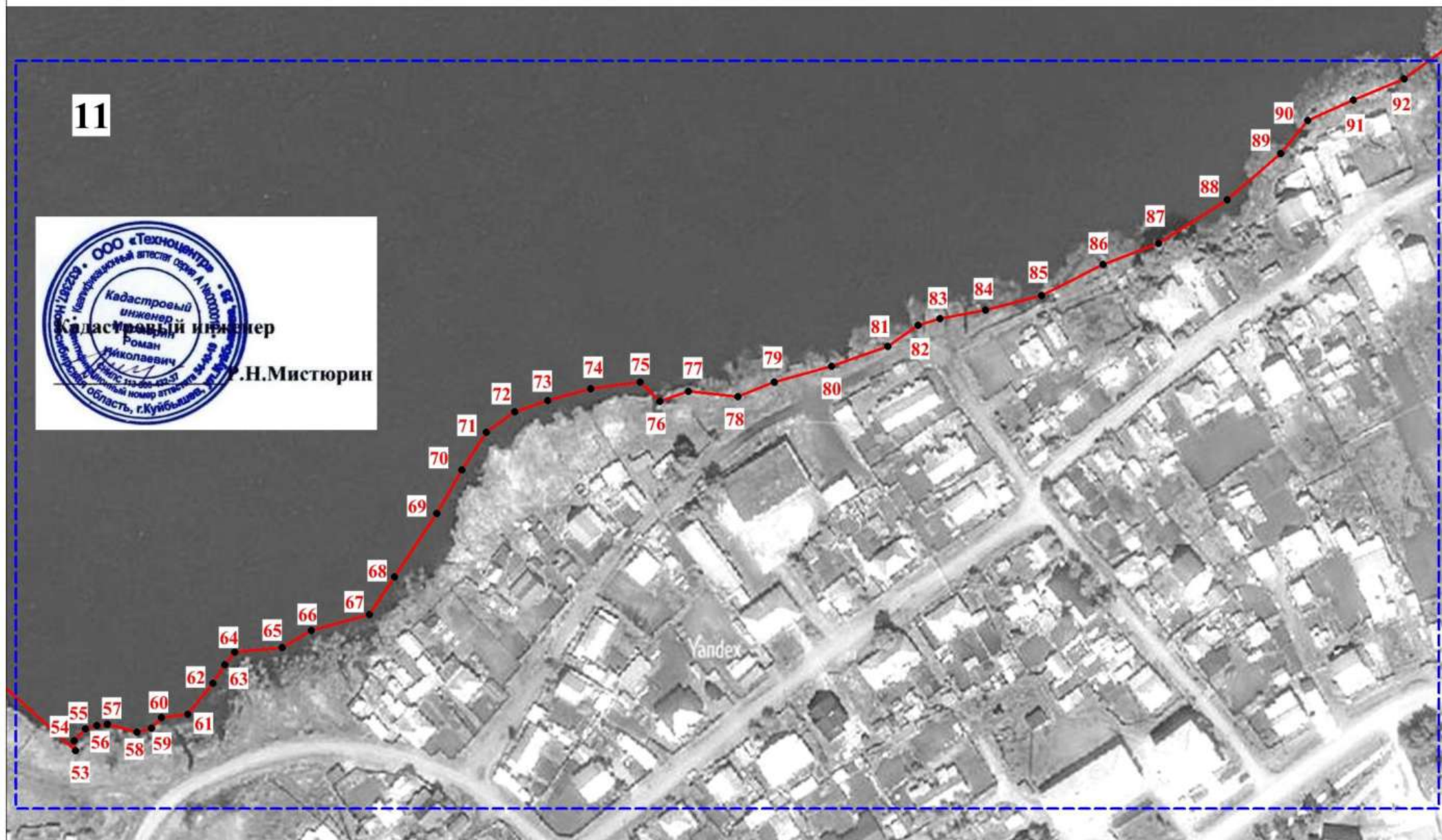

Условные обозначения

Масштаб 1:2000

1

номер листа плана

—

граница населенного пункта

•

обозначение характерной точки границ объекта

1

обозначение номера характерной точки границ объекта



# План границ объекта

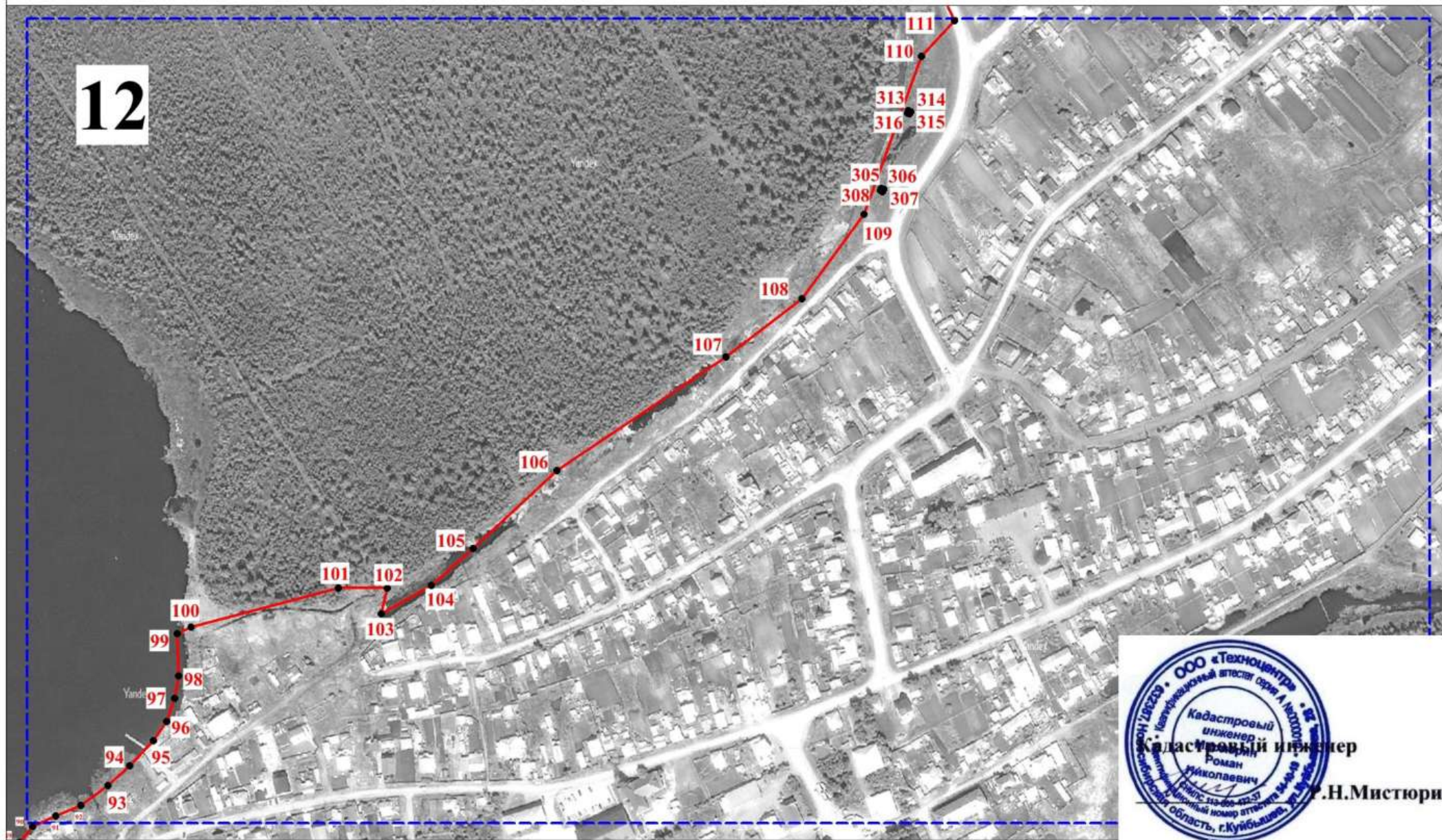

1

номер листа плана



граница населенного пункта

## Условные обозначения

• обозначение характерной точки границ объекта

1

обозначение номера характерной точки границ объекта



Масштаб 1:4000



# План границ объекта



1

номер листа плана



граница населенного пункта

## Условные обозначения



обозначение характерной точки границ объекта



обозначение номера характерной точки границ объекта



Масштаб 1:4000



# План границ объекта

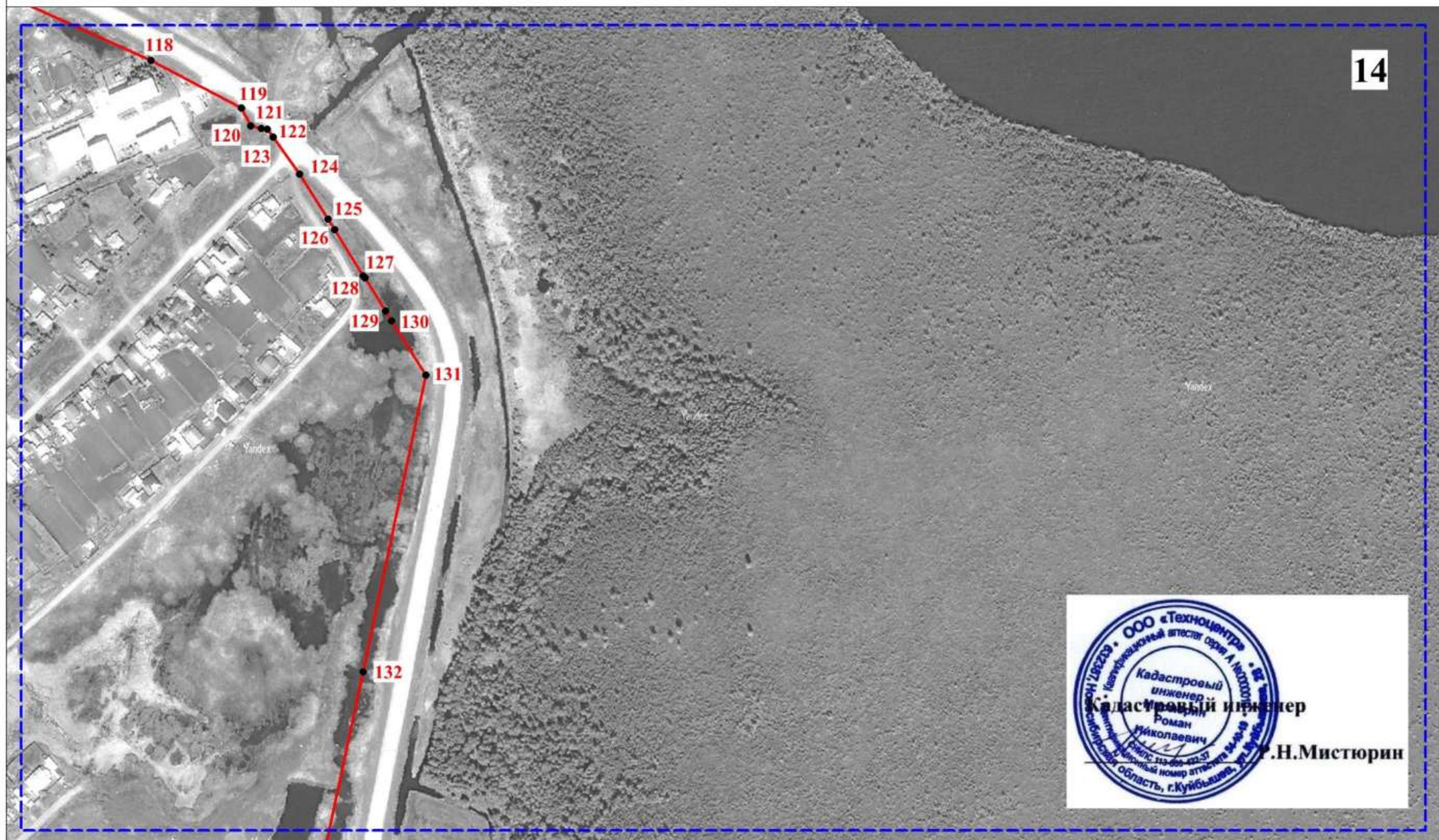

## Условные обозначения

- 1 номер листа плана
- граница населенного пункта

- обозначение характерной точки границ объекта

## Масштаб 1:4000

- 1 обозначение номера характерной точки границ объекта









# План границ объекта

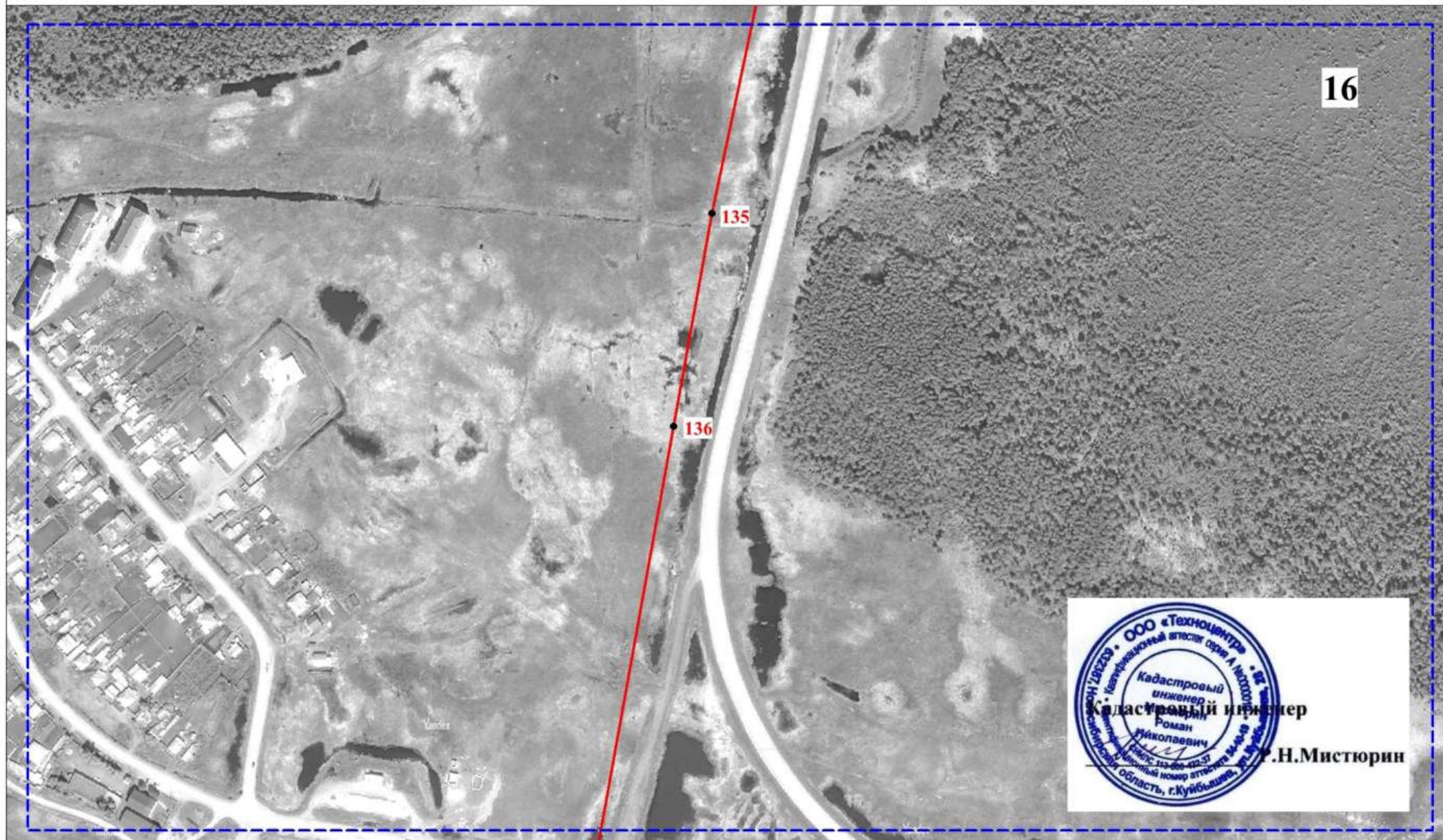

16



## Условные обозначения

1

номер листа плана



граница населенного пункта



обозначение характерной точки границ объекта



обозначение номера характерной точки границ объекта

Масштаб 1:4000



# План границ объекта



1

номер листа плана



граница населенного пункта

## Условные обозначения

• обозначение характерной точки границ объекта

Масштаб 1:4000

1

обозначение номера характерной точки границ объекта



# План границ объекта



Условные обозначения

Масштаб 1:4000

1 номер листа плана

— граница населенного пункта

• обозначение характерной точки границ объекта

1 обозначение номера характерной точки границ объекта



# План границ объекта

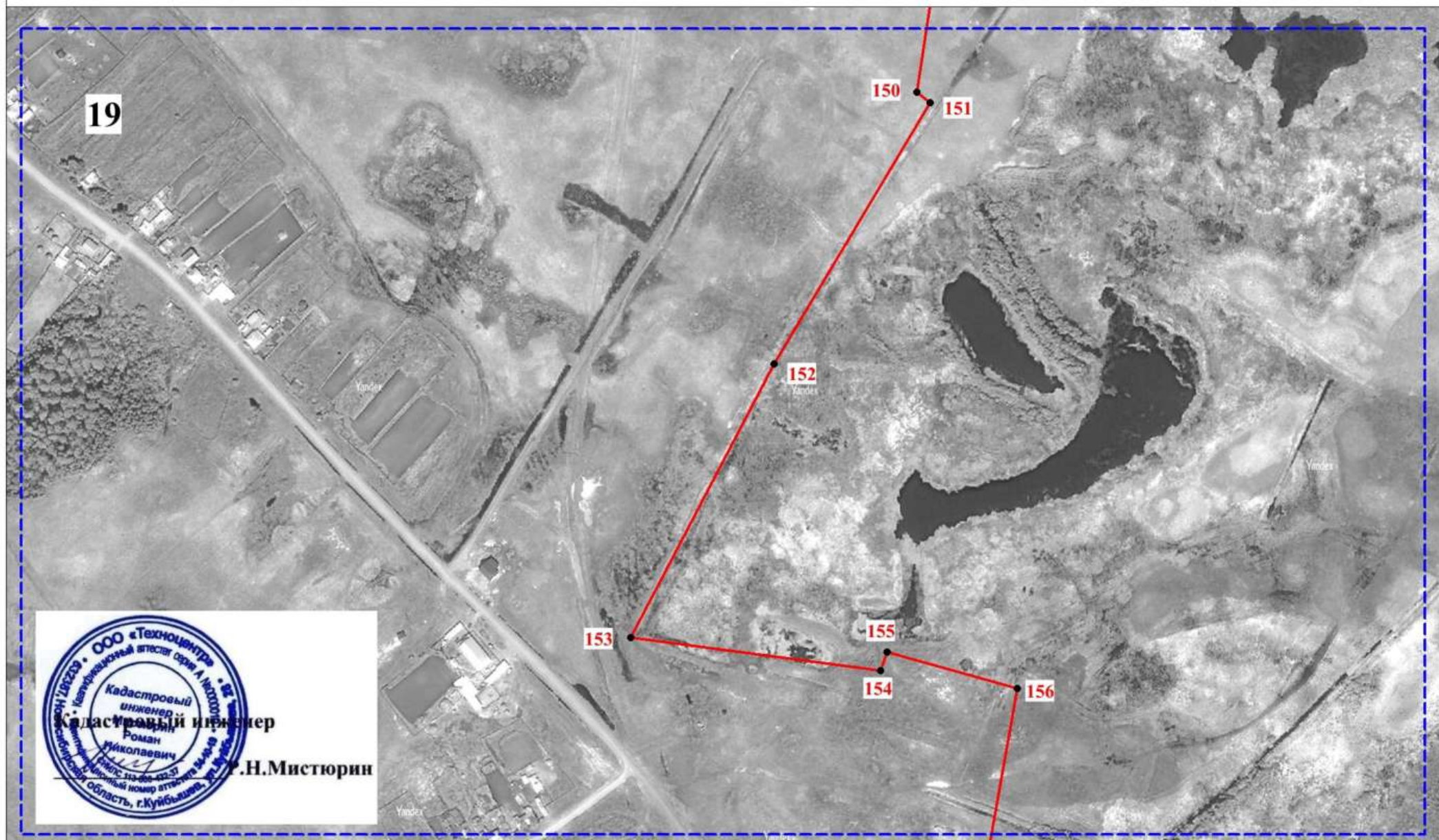

Условные обозначения

Масштаб 1:4000

1

номер листа плана



граница населенного пункта



обозначение характерной точки границ объекта



обозначение номера характерной точки границ объекта



# План границ объекта



Условные обозначения

Масштаб 1:4000

1

номер листа плана



граница населенного пункта



обозначение характерной точки границ объекта



обозначение номера характерной точки границ объекта



# План границ объекта



1

номер листа плана

Условные обозначения



граница населенного пункта



обозначение характерной точки  
границ объекта



обозначение номера характерной точки  
границ объекта

Масштаб 1:4000



# План границ объекта

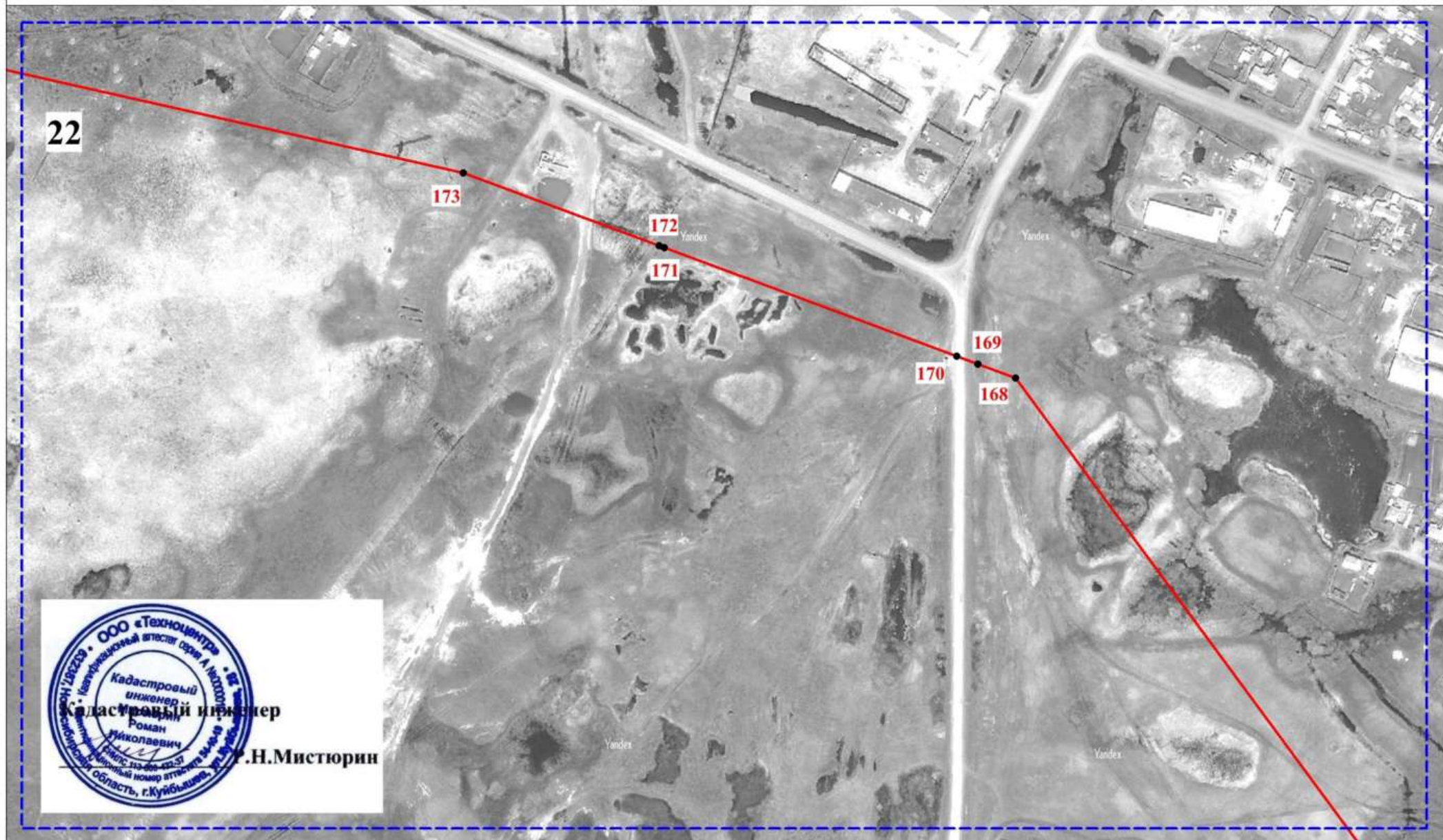

Условные обозначения

Масштаб 1:4000

1

номер листа плана



граница населенного пункта



обозначение характерной точки  
границ объекта



обозначение номера характерной точки  
границ объекта



# План границ объекта



1

номер листа плана

## Условные обозначения



граница населенного пункта



обозначение характерной точки  
границ объекта



обозначение номера характерной точки  
границ объекта

Масштаб 1:4000



# План границ объекта

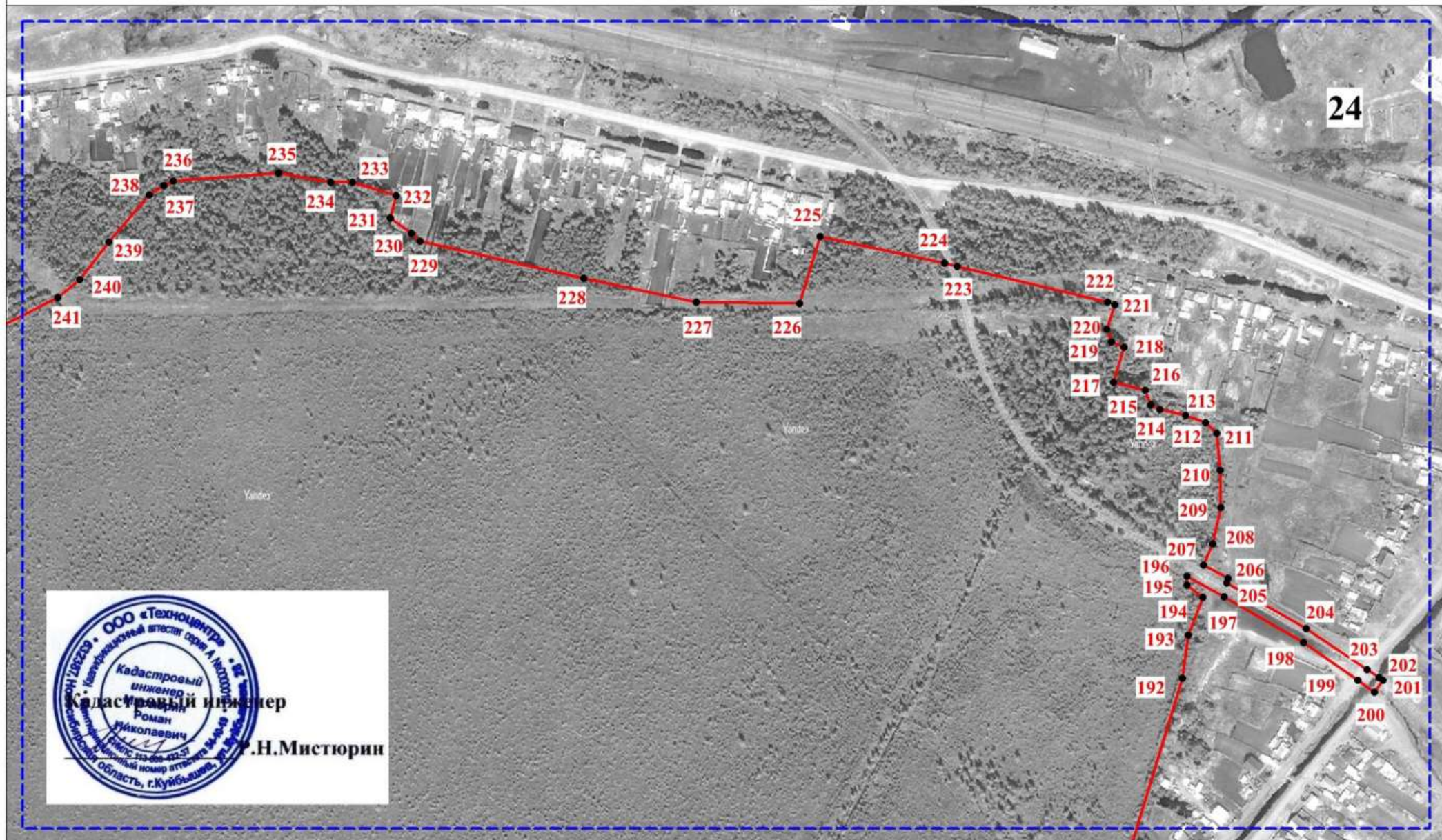

## Условные обозначения

Масштаб 1:4000

- 1 номер листа плана
- граница населенного пункта

- обозначение характерной точки границ объекта

- 1** обозначение номера характерной точки границ объекта

**Текстовое описание местоположения границ  
населенных пунктов, территориальных зон, особо охраняемых природных  
территорий, зон с особыми условиями использования территорий**

Прохождение границы		Описание прохождения границы
от точки	до точки	
1	2	3
1	2	от точки 1 до точки 11 2020 метров на северо-запад
2	3	от точки 1 до точки 11 2020 метров на северо-запад
3	4	от точки 1 до точки 11 2020 метров на северо-запад
4	5	от точки 1 до точки 11 2020 метров на северо-запад
5	6	от точки 1 до точки 11 2020 метров на северо-запад
6	7	от точки 1 до точки 11 2020 метров на северо-запад
7	8	от точки 1 до точки 11 2020 метров на северо-запад
8	9	от точки 1 до точки 11 2020 метров на северо-запад
9	10	от точки 1 до точки 11 2020 метров на северо-запад
10	11	от точки 1 до точки 11 2020 метров на северо-запад
11	12	от точки 11 до точки 17 2220 метров на северо-восток
12	13	от точки 11 до точки 17 2220 метров на северо-восток
13	14	от точки 11 до точки 17 2220 метров на северо-восток
14	15	от точки 11 до точки 17 2220 метров на северо-восток
15	16	от точки 11 до точки 17 2220 метров на северо-восток
16	17	от точки 11 до точки 17 2220 метров на северо-восток
17	18	от точки 17 до точки 31 1260 метров на юг
18	19	от точки 17 до точки 31 1260 метров на юг
19	20	от точки 17 до точки 31 1260 метров на юг
20	21	от точки 17 до точки 31 1260 метров на юг
21	22	от точки 17 до точки 31 1260 метров на юг
22	23	от точки 17 до точки 31 1260 метров на юг
23	24	от точки 17 до точки 31 1260 метров на юг
24	25	от точки 17 до точки 31 1260 метров на юг
25	26	от точки 17 до точки 31 1260 метров на юг
26	27	от точки 17 до точки 31 1260 метров на юг
27	28	от точки 17 до точки 31 1260 метров на юг
28	29	от точки 17 до точки 31 1260 метров на юг
29	30	от точки 17 до точки 31 1260 метров на юг
30	31	от точки 17 до точки 31 1260 метров на юг
31	32	от точки 31 до точки 48 1570 метров на юго-запад
32	33	от точки 31 до точки 48 1570 метров на юго-запад
33	34	от точки 31 до точки 48 1570 метров на юго-запад
34	35	от точки 31 до точки 48 1570 метров на юго-запад
35	36	от точки 31 до точки 48 1570 метров на юго-запад
36	37	от точки 31 до точки 48 1570 метров на юго-запад

**Текстовое описание местоположения границ  
населенных пунктов, территориальных зон, особо охраняемых природных  
территорий, зон с особыми условиями использования территорий**

Прохождение границы		Описание прохождения границы
от точки	до точки	
1	2	3
37	38	от точки 31 до точки 48 1570 метров на юго-запад
38	39	от точки 31 до точки 48 1570 метров на юго-запад
39	40	от точки 31 до точки 48 1570 метров на юго-запад
40	41	от точки 31 до точки 48 1570 метров на юго-запад
41	42	от точки 31 до точки 48 1570 метров на юго-запад
42	43	от точки 31 до точки 48 1570 метров на юго-запад
43	44	от точки 31 до точки 48 1570 метров на юго-запад
44	45	от точки 31 до точки 48 1570 метров на юго-запад
45	46	от точки 31 до точки 48 1570 метров на юго-запад
46	47	от точки 31 до точки 48 1570 метров на юго-запад
47	48	от точки 31 до точки 48 1570 метров на юго-запад
48	49	от точки 48 до точки 117 3390 метров на северо-восток
49	50	от точки 48 до точки 117 3390 метров на северо-восток
50	51	от точки 48 до точки 117 3390 метров на северо-восток
51	52	от точки 48 до точки 117 3390 метров на северо-восток
52	53	от точки 48 до точки 117 3390 метров на северо-восток
53	54	от точки 48 до точки 117 3390 метров на северо-восток
54	55	от точки 48 до точки 117 3390 метров на северо-восток
55	56	от точки 48 до точки 117 3390 метров на северо-восток
56	57	от точки 48 до точки 117 3390 метров на северо-восток
57	58	от точки 48 до точки 117 3390 метров на северо-восток
58	59	от точки 48 до точки 117 3390 метров на северо-восток
59	60	от точки 48 до точки 117 3390 метров на северо-восток
60	61	от точки 48 до точки 117 3390 метров на северо-восток
61	62	от точки 48 до точки 117 3390 метров на северо-восток
62	63	от точки 48 до точки 117 3390 метров на северо-восток
63	64	от точки 48 до точки 117 3390 метров на северо-восток
64	65	от точки 48 до точки 117 3390 метров на северо-восток
65	66	от точки 48 до точки 117 3390 метров на северо-восток
66	67	от точки 48 до точки 117 3390 метров на северо-восток
67	68	от точки 48 до точки 117 3390 метров на северо-восток
68	69	от точки 48 до точки 117 3390 метров на северо-восток
69	70	от точки 48 до точки 117 3390 метров на северо-восток
70	71	от точки 48 до точки 117 3390 метров на северо-восток
71	72	от точки 48 до точки 117 3390 метров на северо-восток
72	73	от точки 48 до точки 117 3390 метров на северо-восток

**Текстовое описание местоположения границ  
населенных пунктов, территориальных зон, особо охраняемых природных  
территорий, зон с особыми условиями использования территорий**

Прохождение границы		Описание прохождения границы
от точки	до точки	
1	2	3
73	74	от точки 48 до точки 117 3390 метров на северо-восток
74	75	от точки 48 до точки 117 3390 метров на северо-восток
75	76	от точки 48 до точки 117 3390 метров на северо-восток
76	77	от точки 48 до точки 117 3390 метров на северо-восток
77	78	от точки 48 до точки 117 3390 метров на северо-восток
78	79	от точки 48 до точки 117 3390 метров на северо-восток
79	80	от точки 48 до точки 117 3390 метров на северо-восток
80	81	от точки 48 до точки 117 3390 метров на северо-восток
81	82	от точки 48 до точки 117 3390 метров на северо-восток
82	83	от точки 48 до точки 117 3390 метров на северо-восток
83	84	от точки 48 до точки 117 3390 метров на северо-восток
84	85	от точки 48 до точки 117 3390 метров на северо-восток
85	86	от точки 48 до точки 117 3390 метров на северо-восток
86	87	от точки 48 до точки 117 3390 метров на северо-восток
87	88	от точки 48 до точки 117 3390 метров на северо-восток
88	89	от точки 48 до точки 117 3390 метров на северо-восток
89	90	от точки 48 до точки 117 3390 метров на северо-восток
90	91	от точки 48 до точки 117 3390 метров на северо-восток
91	92	от точки 48 до точки 117 3390 метров на северо-восток
92	93	от точки 48 до точки 117 3390 метров на северо-восток
93	94	от точки 48 до точки 117 3390 метров на северо-восток
94	95	от точки 48 до точки 117 3390 метров на северо-восток
95	96	от точки 48 до точки 117 3390 метров на северо-восток
96	97	от точки 48 до точки 117 3390 метров на северо-восток
97	98	от точки 48 до точки 117 3390 метров на северо-восток
98	99	от точки 48 до точки 117 3390 метров на северо-восток
99	100	от точки 48 до точки 117 3390 метров на северо-восток
100	101	от точки 48 до точки 117 3390 метров на северо-восток
101	102	от точки 48 до точки 117 3390 метров на северо-восток
102	103	от точки 48 до точки 117 3390 метров на северо-восток
103	104	от точки 48 до точки 117 3390 метров на северо-восток
104	105	от точки 48 до точки 117 3390 метров на северо-восток
105	106	от точки 48 до точки 117 3390 метров на северо-восток
106	107	от точки 48 до точки 117 3390 метров на северо-восток
107	108	от точки 48 до точки 117 3390 метров на северо-восток
108	109	от точки 48 до точки 117 3390 метров на северо-восток



**Текстовое описание местоположения границ  
населенных пунктов, территориальных зон, особо охраняемых природных  
территорий, зон с особыми условиями использования территорий**

Прохождение границы		Описание прохождения границы
от точки	до точки	
1	2	3
109	110	от точки 48 до точки 117 3390 метров на северо-восток
110	111	от точки 48 до точки 117 3390 метров на северо-восток
111	112	от точки 48 до точки 117 3390 метров на северо-восток
112	113	от точки 48 до точки 117 3390 метров на северо-восток
113	114	от точки 48 до точки 117 3390 метров на северо-восток
114	115	от точки 48 до точки 117 3390 метров на северо-восток
115	116	от точки 48 до точки 117 3390 метров на северо-восток
116	117	от точки 48 до точки 117 3390 метров на северо-восток
117	118	от точки 117 до точки 131 500 метров на юго-восток
118	119	от точки 117 до точки 131 500 метров на юго-восток
119	120	от точки 117 до точки 131 500 метров на юго-восток
120	121	от точки 117 до точки 131 500 метров на юго-восток
121	122	от точки 117 до точки 131 500 метров на юго-восток
122	123	от точки 117 до точки 131 500 метров на юго-восток
123	124	от точки 117 до точки 131 500 метров на юго-восток
124	125	от точки 117 до точки 131 500 метров на юго-восток
125	126	от точки 117 до точки 131 500 метров на юго-восток
126	127	от точки 117 до точки 131 500 метров на юго-восток
127	128	от точки 117 до точки 131 500 метров на юго-восток
128	129	от точки 117 до точки 131 500 метров на юго-восток
129	130	от точки 117 до точки 131 500 метров на юго-восток
130	131	от точки 117 до точки 131 500 метров на юго-восток
131	132	от точки 131 до точки 139 2080 метров на юго-запад
132	133	от точки 131 до точки 139 2080 метров на юго-запад
133	134	от точки 131 до точки 139 2080 метров на юго-запад
134	135	от точки 131 до точки 139 2080 метров на юго-запад
135	136	от точки 131 до точки 139 2080 метров на юго-запад
136	137	от точки 131 до точки 139 2080 метров на юго-запад
137	138	от точки 131 до точки 139 2080 метров на юго-запад
138	139	от точки 131 до точки 139 2080 метров на юго-запад
139	140	от точки 139 до точки 148 1920 метров на юго-восток
140	141	от точки 139 до точки 148 1920 метров на юго-восток
141	142	от точки 139 до точки 148 1920 метров на юго-восток
142	143	от точки 139 до точки 148 1920 метров на юго-восток
143	144	от точки 139 до точки 148 1920 метров на юго-восток
144	145	от точки 139 до точки 148 1920 метров на юго-восток

**Текстовое описание местоположения границ  
населенных пунктов, территориальных зон, особо охраняемых природных  
территорий, зон с особыми условиями использования территорий**

Прохождение границы		Описание прохождения границы
от точки	до точки	
1	2	3
145	146	от точки 139 до точки 148 1920 метров на юго-восток
146	147	от точки 139 до точки 148 1920 метров на юго-восток
147	148	от точки 139 до точки 148 1920 метров на юго-восток
148	149	от точки 148 до точки 158 2090 метров на юго-запад
149	150	от точки 148 до точки 158 2090 метров на юго-запад
150	151	от точки 148 до точки 158 2090 метров на юго-запад
151	152	от точки 148 до точки 158 2090 метров на юго-запад
152	153	от точки 148 до точки 158 2090 метров на юго-запад
153	154	от точки 148 до точки 158 2090 метров на юго-запад
154	155	от точки 148 до точки 158 2090 метров на юго-запад
155	156	от точки 148 до точки 158 2090 метров на юго-запад
156	157	от точки 148 до точки 158 2090 метров на юго-запад
157	158	от точки 148 до точки 158 2090 метров на юго-запад
158	159	от точки 158 до точки 174 3210 метров на северо-запад
159	160	от точки 158 до точки 174 3210 метров на северо-запад
160	161	от точки 158 до точки 174 3210 метров на северо-запад
161	162	от точки 158 до точки 174 3210 метров на северо-запад
162	163	от точки 158 до точки 174 3210 метров на северо-запад
163	164	от точки 158 до точки 174 3210 метров на северо-запад
164	165	от точки 158 до точки 174 3210 метров на северо-запад
165	166	от точки 158 до точки 174 3210 метров на северо-запад
166	167	от точки 158 до точки 174 3210 метров на северо-запад
167	168	от точки 158 до точки 174 3210 метров на северо-запад
168	169	от точки 158 до точки 174 3210 метров на северо-запад
169	170	от точки 158 до точки 174 3210 метров на северо-запад
170	171	от точки 158 до точки 174 3210 метров на северо-запад
171	172	от точки 158 до точки 174 3210 метров на северо-запад
172	173	от точки 158 до точки 174 3210 метров на северо-запад
173	174	от точки 158 до точки 174 3210 метров на северо-запад
174	175	от точки 174 до точки 221 1220 метров на северо-восток
175	176	от точки 174 до точки 221 1220 метров на северо-восток
176	177	от точки 174 до точки 221 1220 метров на северо-восток
177	178	от точки 174 до точки 221 1220 метров на северо-восток
178	179	от точки 174 до точки 221 1220 метров на северо-восток
179	180	от точки 174 до точки 221 1220 метров на северо-восток
180	181	от точки 174 до точки 221 1220 метров на северо-восток

**Текстовое описание местоположения границ  
населенных пунктов, территориальных зон, особо охраняемых природных  
территорий, зон с особыми условиями использования территорий**

Прохождение границы		Описание прохождения границы
от точки	до точки	
1	2	3
181	182	от точки 174 до точки 221 1220 метров на северо-восток
182	183	от точки 174 до точки 221 1220 метров на северо-восток
183	184	от точки 174 до точки 221 1220 метров на северо-восток
184	185	от точки 174 до точки 221 1220 метров на северо-восток
185	186	от точки 174 до точки 221 1220 метров на северо-восток
186	187	от точки 174 до точки 221 1220 метров на северо-восток
187	188	от точки 174 до точки 221 1220 метров на северо-восток
188	189	от точки 174 до точки 221 1220 метров на северо-восток
189	190	от точки 174 до точки 221 1220 метров на северо-восток
190	191	от точки 174 до точки 221 1220 метров на северо-восток
191	192	от точки 174 до точки 221 1220 метров на северо-восток
192	193	от точки 174 до точки 221 1220 метров на северо-восток
193	194	от точки 174 до точки 221 1220 метров на северо-восток
194	195	от точки 174 до точки 221 1220 метров на северо-восток
195	196	от точки 174 до точки 221 1220 метров на северо-восток
196	197	от точки 174 до точки 221 1220 метров на северо-восток
197	198	от точки 174 до точки 221 1220 метров на северо-восток
198	199	от точки 174 до точки 221 1220 метров на северо-восток
199	200	от точки 174 до точки 221 1220 метров на северо-восток
200	201	от точки 174 до точки 221 1220 метров на северо-восток
201	202	от точки 174 до точки 221 1220 метров на северо-восток
202	203	от точки 174 до точки 221 1220 метров на северо-восток
203	204	от точки 174 до точки 221 1220 метров на северо-восток
204	205	от точки 174 до точки 221 1220 метров на северо-восток
205	206	от точки 174 до точки 221 1220 метров на северо-восток
206	207	от точки 174 до точки 221 1220 метров на северо-восток
207	208	от точки 174 до точки 221 1220 метров на северо-восток
208	209	от точки 174 до точки 221 1220 метров на северо-восток
209	210	от точки 174 до точки 221 1220 метров на северо-восток
210	211	от точки 174 до точки 221 1220 метров на северо-восток
211	212	от точки 174 до точки 221 1220 метров на северо-восток
212	213	от точки 174 до точки 221 1220 метров на северо-восток
213	214	от точки 174 до точки 221 1220 метров на северо-восток
214	215	от точки 174 до точки 221 1220 метров на северо-восток
215	216	от точки 174 до точки 221 1220 метров на северо-восток
216	217	от точки 174 до точки 221 1220 метров на северо-восток



**Текстовое описание местоположения границ  
населенных пунктов, территориальных зон, особо охраняемых природных  
территорий, зон с особыми условиями использования территорий**

Прохождение границы		Описание прохождения границы
от точки	до точки	
1	2	3
217	218	от точки 174 до точки 221 1220 метров на северо-восток
218	219	от точки 174 до точки 221 1220 метров на северо-восток
219	220	от точки 174 до точки 221 1220 метров на северо-восток
220	221	от точки 174 до точки 221 1220 метров на северо-восток
221	222	от точки 221 до точки 236 800 метров на северо-запад
222	223	от точки 221 до точки 236 800 метров на северо-запад
223	224	от точки 221 до точки 236 800 метров на северо-запад
224	225	от точки 221 до точки 236 800 метров на северо-запад
225	226	от точки 221 до точки 236 800 метров на северо-запад
226	227	от точки 221 до точки 236 800 метров на северо-запад
227	228	от точки 221 до точки 236 800 метров на северо-запад
228	229	от точки 221 до точки 236 800 метров на северо-запад
229	230	от точки 221 до точки 236 800 метров на северо-запад
230	231	от точки 221 до точки 236 800 метров на северо-запад
231	232	от точки 221 до точки 236 800 метров на северо-запад
232	233	от точки 221 до точки 236 800 метров на северо-запад
233	234	от точки 221 до точки 236 800 метров на северо-запад
234	235	от точки 221 до точки 236 800 метров на северо-запад
235	236	от точки 221 до точки 236 800 метров на северо-запад
236	237	от точки 236 до точки 269 1320 метров на юго-запад
237	238	от точки 236 до точки 269 1320 метров на юго-запад
238	239	от точки 236 до точки 269 1320 метров на юго-запад
239	240	от точки 236 до точки 269 1320 метров на юго-запад
240	241	от точки 236 до точки 269 1320 метров на юго-запад
241	242	от точки 236 до точки 269 1320 метров на юго-запад
242	243	от точки 236 до точки 269 1320 метров на юго-запад
243	244	от точки 236 до точки 269 1320 метров на юго-запад
244	245	от точки 236 до точки 269 1320 метров на юго-запад
245	246	от точки 236 до точки 269 1320 метров на юго-запад
246	247	от точки 236 до точки 269 1320 метров на юго-запад
247	248	от точки 236 до точки 269 1320 метров на юго-запад
248	249	от точки 236 до точки 269 1320 метров на юго-запад
249	250	от точки 236 до точки 269 1320 метров на юго-запад
250	251	от точки 236 до точки 269 1320 метров на юго-запад
251	252	от точки 236 до точки 269 1320 метров на юго-запад
252	253	от точки 236 до точки 269 1320 метров на юго-запад

**Текстовое описание местоположения границ  
населенных пунктов, территориальных зон, особо охраняемых природных  
территорий, зон с особыми условиями использования территорий**

Прохождение границы		Описание прохождения границы
от точки	до точки	
1	2	3
253	254	от точки 236 до точки 269 1320 метров на юго-запад
254	255	от точки 236 до точки 269 1320 метров на юго-запад
255	256	от точки 236 до точки 269 1320 метров на юго-запад
256	257	от точки 236 до точки 269 1320 метров на юго-запад
257	258	от точки 236 до точки 269 1320 метров на юго-запад
258	259	от точки 236 до точки 269 1320 метров на юго-запад
259	260	от точки 236 до точки 269 1320 метров на юго-запад
260	261	от точки 236 до точки 269 1320 метров на юго-запад
261	262	от точки 236 до точки 269 1320 метров на юго-запад
262	263	от точки 236 до точки 269 1320 метров на юго-запад
263	264	от точки 236 до точки 269 1320 метров на юго-запад
264	265	от точки 236 до точки 269 1320 метров на юго-запад
265	266	от точки 236 до точки 269 1320 метров на юго-запад
266	267	от точки 236 до точки 269 1320 метров на юго-запад
267	268	от точки 236 до точки 269 1320 метров на юго-запад
268	269	от точки 236 до точки 269 1320 метров на юго-запад
269	270	от точки 269 до точки 276 340 метров на северо-запад
270	271	от точки 269 до точки 276 340 метров на северо-запад
271	272	от точки 269 до точки 276 340 метров на северо-запад
272	273	от точки 269 до точки 276 340 метров на северо-запад
273	274	от точки 269 до точки 276 340 метров на северо-запад
274	275	от точки 269 до точки 276 340 метров на северо-запад
275	276	от точки 269 до точки 276 340 метров на северо-запад
276	277	от точки 276 до точки 295 770 метров на северо-восток
277	278	от точки 276 до точки 295 770 метров на северо-восток
278	279	от точки 276 до точки 295 770 метров на северо-восток
279	280	от точки 276 до точки 295 770 метров на северо-восток
280	281	от точки 276 до точки 295 770 метров на северо-восток
281	282	от точки 276 до точки 295 770 метров на северо-восток
282	283	от точки 276 до точки 295 770 метров на северо-восток
283	284	от точки 276 до точки 295 770 метров на северо-восток
284	285	от точки 276 до точки 295 770 метров на северо-восток
285	286	от точки 276 до точки 295 770 метров на северо-восток
286	287	от точки 276 до точки 295 770 метров на северо-восток
287	288	от точки 276 до точки 295 770 метров на северо-восток
288	289	от точки 276 до точки 295 770 метров на северо-восток



**Текстовое описание местоположения границ  
населенных пунктов, территориальных зон, особо охраняемых природных  
территорий, зон с особыми условиями использования территорий**

Прохождение границы		Описание прохождения границы
от точки	до точки	
1	2	3
289	290	от точки 276 до точки 295 770 метров на северо-восток
290	291	от точки 276 до точки 295 770 метров на северо-восток
291	292	от точки 276 до точки 295 770 метров на северо-восток
292	293	от точки 276 до точки 295 770 метров на северо-восток
293	294	от точки 276 до точки 295 770 метров на северо-восток
294	295	от точки 276 до точки 295 770 метров на северо-восток
295	296	от точки 295 до точки 1 550 метров на северо-запад
296	297	от точки 295 до точки 1 550 метров на северо-запад
297	298	от точки 295 до точки 1 550 метров на северо-запад
298	299	от точки 295 до точки 1 550 метров на северо-запад
299	300	от точки 295 до точки 1 550 метров на северо-запад
300	1	от точки 295 до точки 1 550 метров на северо-запад
301	302	опора ЛЭП
302	303	опора ЛЭП
303	304	опора ЛЭП
304	301	опора ЛЭП
305	306	опора ЛЭП
306	307	опора ЛЭП
307	308	опора ЛЭП
308	305	опора ЛЭП
309	310	опора ЛЭП
310	311	опора ЛЭП
311	312	опора ЛЭП
312	309	опора ЛЭП
313	314	опора ЛЭП
314	315	опора ЛЭП
315	316	опора ЛЭП
316	313	опора ЛЭП
317	318	опора ЛЭП
318	319	опора ЛЭП
319	320	опора ЛЭП
320	317	опора ЛЭП
321	322	от точки 321 до точки 323 1260 метров на юго-запад
322	323	от точки 321 до точки 323 1260 метров на юго-запад
323	324	от точки 323 до точки 325 910 меттров на северо-запад
324	325	от точки 323 до точки 325 910 меттров на северо-запад

**Текстовое описание местоположения границ  
населенных пунктов, территориальных зон, особо охраняемых природных  
территорий, зон с особыми условиями использования территорий**

Прохождение границы		Описание прохождения границы
от точки	до точки	
1	2	3
325	326	от точки 325 до точки 328 400 метров на северо-восток
326	327	от точки 325 до точки 328 400 метров на северо-восток
327	328	от точки 325 до точки 328 400 метров на северо-восток
328	329	от точки 325 до точки 333 360 метров на восток
329	330	от точки 325 до точки 333 360 метров на восток
330	331	от точки 325 до точки 333 360 метров на восток
331	332	от точки 325 до точки 333 360 метров на восток
332	333	от точки 325 до точки 333 360 метров на восток
333	334	от точки 333 до точки 340 1170 метров на юго-восток
334	335	от точки 333 до точки 340 1170 метров на юго-восток
335	336	от точки 333 до точки 340 1170 метров на юго-восток
336	337	от точки 333 до точки 340 1170 метров на юго-восток
337	338	от точки 333 до точки 340 1170 метров на юго-восток
338	339	от точки 333 до точки 340 1170 метров на юго-восток
339	340	от точки 333 до точки 340 1170 метров на юго-восток
340	321	от точки 340 до точки 321 60 метров на юго-запад
341	342	опора ЛЭП
342	343	опора ЛЭП
343	344	опора ЛЭП
344	341	опора ЛЭП
345	346	опора ЛЭП
346	347	опора ЛЭП
347	348	опора ЛЭП
348	345	опора ЛЭП
349	350	опора ЛЭП
350	351	опора ЛЭП
351	352	опора ЛЭП
352	349	опора ЛЭП